



2026

6

June

Vol.619

ゆあさ





東洋ライス株式会社と 包括連携協定を 締結しました

4月23日(木)、東洋ライス株式会社と湯浅町は、健康増進や食育の推進等を通じて地域活性化を目的とした包括連携協定を締結しました。

具体的な取り組みとして、妊婦の健康づくりと元気な赤ちゃんの出産を支援することを目的に、妊婦を対象に栄養価の高い金芽米をお届けする「湯浅町マタニティ応援プロジェクト」を開始します。また、妊産婦を対象に健康な食生活をサポートするための食育講座も計画し、妊産婦の支援に取り組んでいきます。



イオンモール和歌山で 湯浅町をPR

4月24日(金)、イオンモール和歌山で開催されたりリニューアルイベントに出展し、湯浅町の特産品販売とPR活動を行いました。

会場では、和歌山県内のご当地キャラが集まるセレモニーやノベルティプレゼントなども実施され、多くの来場者の方々に湯浅町の魅力をPRすることができました。



令和8年春の叙勲を 受章されました



瑞宝双光章

教育功労



やまさき まさひろ
山崎 雅博 氏

CONTENTS

- P4 ……ごみ・し尿収集時間のお知らせ
町内一斉消毒のお知らせ
- P6 ……火災発生時の防災行政無線の放送について／人権啓発映画上映会
- P8 ……熱中症予防について／地域包括支援センターだより
- P10 ……お知らせ
- P14 ……ゆあさクーポンの使用期限について／町民カレンダー2027掲載作品募集

広報 PUBLIC INFORMATION OF YUASA

ゆあさ

6月号
VOL.619



湯浅町制施行130周年記念
町民文化講座を開催しました



4月4日④、役場なぎホールにて、町民文化講座を開催しました。茨城大学人文社会学部教授高橋修氏たかはし おさむをお招きし、「湯浅桜の伝説と黎明期の湯浅氏」をテーマにご講演いただきました。湯浅氏の起源を語る湯浅桜の伝説と湯浅氏や湯浅党がいかに形成されたかを中心に、湯浅にまつわる歴史・文化について知ることができ、貴重な講演でした。



企業版ふるさと納税
寄附をいただきました

5月14日⑤、企業版ふるさと納税制度を活用しご寄附をいただいたトラオム株式会社様（本社・大阪市浪速区）に感謝状を贈呈しました。

いただきました寄附は、K I T T E大阪にて有田みかんフェア及び観光P R イベント実施事業に活用しました。温かいご支援ありがとうございます。



トラオム株式会社様（右）

地域おこし協力隊による
活動報告会を開催します

ふるさと振興課 商工観光係 TEL 64・1112

地域おこし協力隊が、任期中の活動や今後の展望を報告・発表します。

また、令和5年4月に地域おこし協力隊に就任した前口あかねさんが、令和8年3月に任期満了のため卒業しましたので、3年間の活動報告も行います。



前口 あかね さん

協力隊の活動をPRするとともに、協力隊事業への理解促進を図ることを目的に開催しますので、地域おこし協力隊の制度や活動に興味がある方はぜひご参加ください。

- ◆日時 6月29日⑤ 18時～
- ◆場所 湯浅えき蔵3階 地域交流センター
- ◆参加費 無料
- ※詳しい内容は湯浅町ホームページをご覧ください。



地域おこし協力隊とは

都市地域から過疎地域等の条件不利地域に住民票を移して、地域の情報発信・PR活動など、地域おこしに関するさまざまな活動を行いながら、地域への定住・定着をはかる取り組みです。

ごみ・し尿収集時間変更のお知らせ

問 住民生活課 環境係 ⑤番窓口 Tel64-1102



ごみ収集

- 期間 6月8日(月)～9月11日(金)
- 収集時間 6時～

し尿収集

- 期間 6月8日(月)～9月11日(金)
- 収集時間 6時～
- 申込先 竹井衛生 Tel 62-2661



町内一斉消毒のお知らせ

問 住民生活課 環境係 ⑤番窓口 Tel64-1102



●実施日 / 7月1日(水) 5時～【雨天の場合は8日(水)に延期】 ●消毒方法 / 乳剤の散布

夏の町内一斉消毒を行います。早朝からの作業となるため、近隣住民の方々には、ご迷惑をおかけいたしますが、ご理解のほどよろしくお願いいたします。

また、例年消毒前に、町民の皆様にご協力いただいております溝掃除は、各区でとりまとめの上、事前に掃除日を住民生活課環境係までご連絡ください。

溝掃除の際に出た泥等は、できるだけ水切りをして、土のう袋に入れて出してください。(発泡スチロールの箱は使用しないでください。)なお、溝掃除は6月28日(木)までをお願いします。

※来年度以降の町内一斉消毒については実施方法の変更を予定しています。

農業関係町補助金のご案内

問 申 産業建設課 産業係 ⑩番窓口 Tel64-1124

湯浅町が実施している農業に関する補助金の一部をご紹介します。詳細は、産業建設課までお問い合わせください。

農業経営支援事業補助金

モノラックのレール(本機を除く資材費用として) 上限 15万円(4分の1補助)

クローラー運搬車(購入費用として) 上限 10万円(4分の1補助)

農作業の省力化・軽減するためにモノラックのレール整備費用、クローラー運搬車の購入費用に対して一部補助します。

<条件>

- 湯浅町内の認定農業者の方
- 国や県、その他同様の補助事業を受ける場合は対象外
- モノラックのレール整備は湯浅町内の農地が対象
- 1経営体につき年度内の限度額は上限額 15万円
- クローラー運搬車は1農家1機で申請は年1回限り



耕作放棄地再生事業補助金

上限 75万円(1aあたり1.5万円)

担い手への農地集約を促し、耕作放棄地の解消・発生防止のため、耕作放棄地を再整備する農家に対して一部補助します。

<条件>

- 湯浅町内の耕作放棄地で1年以上耕作されておらず、草刈り等の管理ができていない農地
- 湯浅町内の農業者で貸借・売買の農業委員会手続きが完了している方

水道事務所からのお知らせ

問 水道事務所 Tel62-4171

大雨による河川の急激な濁りで処理が追い付かなくなることや、管工事での断水、火災時の消火栓の使用などで一時的に水道水が濁ることがあります。

また、水温が高くなる時期に河川の水が少なくなったり、降雨などで土壌の成分が流れ出したりすることで、植物性の有機物や鉄・マンガンなどの鉱物が河川の水に多く含まれるようになります。これらは水道水に黄みがかった緑色あるいは茶褐色の色が見られる原因となります。色の要素は自然由来の成分によるもので健康面に害を与える影響はありませんが、色が出やすくなる時期は消火栓などで水を抜く管理作業の回数を増やしています。

皆様に安心して快適に水道水を使用していただけるように、定期的な管理作業や浄水施設の能力向上に取り組んでまいりますので、ご理解とご協力のほどお願いいたします。

濁りは「濁度」で表し水道水の水質基準は2度以下と定められています。色の濃さは「色度」で表し、水質基準は5度以下です。水道法で定められている定期の水質検査は基準を満たしており、検査結果は湯浅町ホームページで公表しています。

皆様へのお願い

道路等へ張り出している草木などの管理について

問 産業建設課 管理係 ⑩番窓口 Tel64-1124

道路を適切に管理する上で、住民の皆様の協力が必要です。

草木が道路に張り出すことにより、通行に支障を与えるだけでなく、標識や周りの道の状況が見えづらくなり、交通事故の原因となります。

また、夏から秋にかけての季節は草木がよく成長し、台風・大雨等の災害も多く発生します。倒木の危険性もあり、避難経路の確保が困難になる状況も考えられます。

こういった事故や、トラブルを未然に防止し、皆様が安心して生活するためにも、道路上に張り出した草木などは所有者の責任として枝切り等の適切な管理をお願いします。

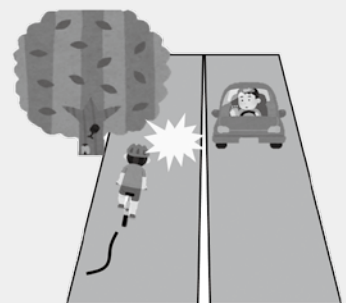

もうダウンロード
しましたか？



防災アプリ
ゆあさポート

湯浅町公式アプリ
YUASAPORT
ゆあさポート

ゆあさポートで『いつでも』『どこでも』
防災情報を確認できます！

二次元コードを読み取って
今すぐダウンロード！



▲ android



▲ ios

ガラケーを
お使いの方
register@k.
yuasa.mate.
ne.jp

に空メールを送ると
登録されます。

ゆあさポートをダウンロードできない方

防災行政無線の放送を受信できる
戸別受信機の無償貸与

申請受付中

対象世帯

- 75歳以上のみで構成される世帯
- 要支援、要介護の認定を受けている方がいる世帯
- 身体障害者手帳等の交付を受けている方がいる世帯 等



問 総務課 地域防災係 ⑩番窓口 Tel64-1108

火災発生時の防災行政無線の放送が変わります

☎ 総務課 地域防災係 ☎番窓口 TEL64-1108

現在、町内で火災が発生した場合、防災行政無線により消防団召集のためのサイレンを鳴らし、消火活動後、鎮火放送を行っています。

火災の規模によっては、発生から鎮火までに長い時間を要することがあります。そういった場合でも火災の状況について、より早い段階でお知らせし、住民の皆様にご安心いただくため、次のとおり放送の内容を変更します。

これまで行っていた「鎮火放送」の代わりに「鎮庄放送」を行います

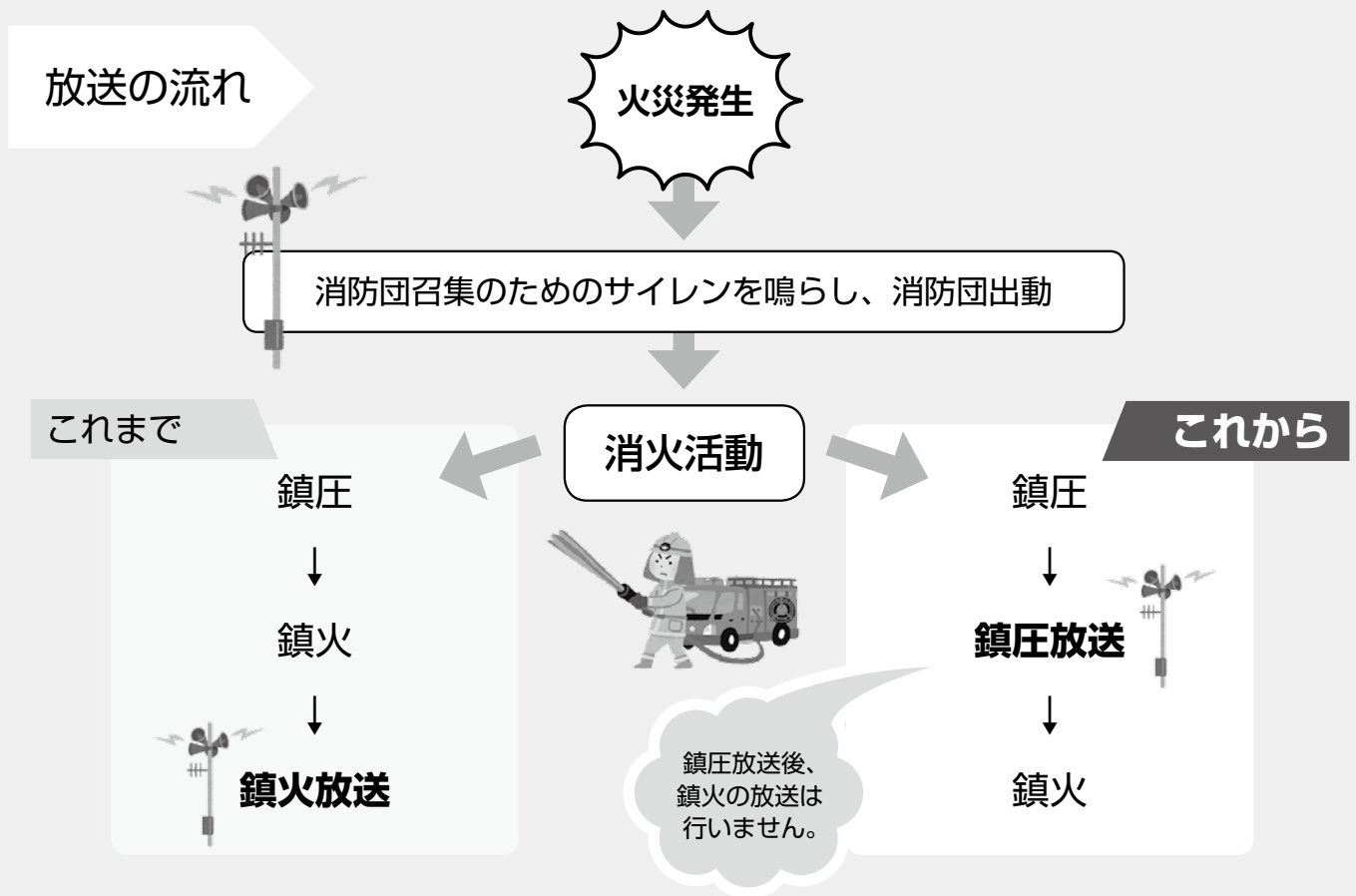

これまでの放送 「先ほど発生した火災は、**鎮火**されました。」

これからの放送 「先ほど発生した火災は、**燃え広がる危険性がなくなりました。**」

【用語解説】

「鎮火」 火災が消火され、消防隊による消火活動が必要なくなった状態

「鎮庄」 消火活動により火災の勢いが弱くなり、延焼拡大の危険がなくなった状態

7月1日(水)から変わります

あなたも私もみんなステキ

～ともに考えましょうみんなの人権～

人権尊重委員会
人権推進課
(総合センター)

TEL **64-1126**
jinsui@town.yuasa.lg.jp

人権啓発映画上映会のお知らせ

今年度の人権啓発テーマ **障がいのある人への「合理的配慮」**

「合理的配慮」とは？

障がいのある人が日常生活や社会生活の中で困っていることに対し、一人ひとりの状況に応じて無理のない範囲で工夫や配慮を行い、誰もが安心して暮らせるようにすることです。

映画を通して考えてみませんか？

- 障がいがある・ないに関わらず、互いを理解し、支え合うことの大切さ
- 自分にできる配慮とは何か

●上映作品：**こんな夜更けにバナナかよ**



©2018「こんな夜更けにバナナかよ 愛しき実話」製作委員会

作品紹介

筋ジストロフィーを患いながらも地域で自立生活を送る主人公と、その支援に関わる人々との交流を描いた作品です。

障がいのある人の思いや日常、周囲の支え合いの大切さを、笑いや感動を交えながら分かりやすく伝えてくれます。

●日 時：**6月21日** 日
13時30分～【開場 13時】

※悪天候等により、上映会の開催が困難な場合は、7月5日(日)に延期します。

●場 所：総合センター 2階 大ホール

●上映時間：2時間

●入 場：無料（満席の場合は、入場をお断りする場合があります）

●出 演：大泉 洋、高畑 充希、三浦 春馬 他

●駐 車 場：観光用駐車場・ぬくもりふれあいセンター駐車場

●日本語字幕あり・手話通訳あり・一時保育あり

※一時保育
(対象：1歳6カ月児～未就学児)
をご希望の方は、
6月10日(日)までに
人権推進課(総合センター)へお
申し込みください。

主催 湯浅町人権尊重委員会 後援 湯浅町・湯浅町教育委員会

毎年6月23日から29日は 男女共同参画週間です

令和8年度男女共同参画週間キャッチフレーズ(内閣府男女共同参画局)

『あなたらしさが、社会のチカラ』

男女共同参画社会とは、男女が互いの人権を尊重し、「女性」や「男性」というイメージにとらわれず、一人ひとりが持つ個性や能力を十分に発揮できる豊かな社会のことです。

男女共同参画社会を実現するための重要な法律として、平成11年に男女共同参画社会基本法が施行されました。この法律の施行日である6月23日にちなみ、毎年6月23日から29日までの1週間が男女共同参画週間と定められています。

家庭や地域、職場など、あらゆる場面で「性別」にとらわれず、個性と多様性を尊重し、誰もが自分らしく暮らせる社会を築いていきましょう。



熱中症にご注意を



問 健康福祉課 保健子ども係 ⑧⑨番窓口 Tel.65-3008

熱中症は、気温や湿度が高く、日差しが強いときなどに、身体の体温調整機能が正常に働かなくなり、体内に熱がこもり体温が異常に上昇することで引き起こされます。正しい知識で適切に予防することが大切です。

熱中症予防行動をとりましょう！

- 毎日、熱中症警戒アラートをチェックしましょう
- 無理な節電は控え、適切にエアコンを使いましょう
- 室内でも、屋外でも、のどの渇きを感じなくても、こまめに水分・塩分を補給しましょう
- 通気性のよい、吸湿性・速乾性のある衣服を着用しましょう

クーリングシェルター（指定暑熱避難施設）を設置しています

クーリングシェルターとは？

危険な暑さから避難できる場所として「熱中症特別警戒アラート」が発令された際に、暑さをしのぎ熱中症を防ぐための施設として一般に開放します。

湯浅町のクーリングシェルター

場所	住所	開設日	休館日	受入可能人数
総合センター	湯浅町湯浅 2707-1	月～金 8時30分～21時 土 9時～12時	日曜 祝日	30名程度
宮西文化会館	湯浅町湯浅 1696-1	月～金 8時30分～17時	土曜 日曜 祝日	10名程度
野下・出水文化会館	湯浅町湯浅 2123-7	月～金 8時30分～17時	土曜 日曜 祝日	10名程度
横田文化会館	湯浅町栖原 6	月～金 8時30分～17時	土曜 日曜 祝日	10名程度
湯浅町立図書館	湯浅町湯浅 1075-9	月～日 9時～21時	毎月最終金曜日	20名程度

クーリングシェルター利用時の注意事項

1. 飲料は各自でご用意ください。
2. 施設の休館日や修繕等で臨時休館の場合には、熱中症特別警戒情報が発令された場合でも開放しません。
3. 利用時は各施設の指示に従ってください。

熱中症特別警戒アラートとは

気温が特に高くなり、熱中症等によって重大な健康被害が生じる恐れがある場合に、環境省から発表される警戒情報です。

「熱中症警戒アラート」より、さらに深刻な健康被害が発生し得る場合を「熱中症特別警戒アラート」といいます。

※熱中症対策としてクーリングシェルターを一般開放しますが、自宅にエアコンがある等、涼しい環境が確保できる場合は、クーリングシェルターへの移動は必須ではありません。

地域包括支援センターだより

問 健康福祉課
地域包括支援センター
1314番窓口
TEL 64-1120



地域包括支援センターは高齢者の相談窓口です

▶ 地域包括支援センターとは

高齢者が住み慣れた地域で安心した生活を続けることができるように、地域で暮らす高齢者の皆様の生活を介護・福祉・健康・医療の分野から総合的に支援するための機関です。保健師・社会福祉士・主任ケアマネジャー等が中心となり、連携して取り組んでいます。

主な 相談内容

- 介護や健康に関する相談など、高齢者に関するさまざまな相談
- 介護サービスの利用や高齢者向け施設に関する相談
- 高齢者の介護予防、健康づくりに関すること
- 成年後見制度や高齢者虐待など、高齢者の皆様の権利を守ること

本人や家族だけでなく、近所の方などからの相談も受け付けています。来庁や電話での相談だけでなく、自宅へ訪問での相談も行っています。

高齢者に関する悩みや心配ごとは、お気軽に地域包括支援センターへご相談ください。

「フレイル」をご存じですか？

フレイルとは、加齢とともに心身の機能が低下し、健康と要介護の中間の状態のことです。フレイルの状態であれば、食事や運動など生活習慣を改善することでフレイルの進行を食い止め、健康な状態に回復することができます。

元気なうちから「運動」「栄養」「社会参加」の3つのポイントを意識し、フレイルを予防しましょう。

フレイル予防を目的とした教室もあります。詳しくはお問い合わせください。



広告



要予約
マイナンバーカード
申請等のご案内

町 住民生活課 住民係

③④番窓口 TEL 64・1102

予約制となりますので、事前に電話または
二次元コードからご予約をお願いします。

夜間窓口

◆受付内容
申請 受取、更新、暗証番号
再設定

◆日時／6月3日④ 17時15分～20時
6月17日④ 17時15分～20時

◆出張申請窓口(申請のみの受付)
・観光交流センター(湯浅えき蔵1階)

◆日時／6月12日④ 14時～16時

・総合センター
◆日時／6月26日④ 14時～16時

◆電話予約／平日9時～17時(土日祝日を除く)
※キャンセルや変更は平日の17時まで
電話でご連絡ください。

※出張申請は3日前までに電話予約を
お願いします。

スマホ・PCとマイナンバーカード
所得証明書が取得できます

町 住民生活課 税務係

①②番窓口 TEL 64・1106

所得証明書の取得にはオンライン申請を
ご利用ください。

来庁不要、郵送でお届けします。
お支払いはオンライン決済(クレジットカード、Paypay)。

証明書手数料と郵送料がかかります。
マイナンバーカードの暗証番号(4桁の
数字と6～16桁の英数字の二つ)を準備
ください。

オンライン申請はこちらから



6月1日④～7日④は
水道週間です

町 水道事務所

TEL 62・4171

水道週間は、水道の現状や課題について
理解を深め、今後の水道事業の取り組みに
ついて協力を得ることを目的として毎年実
施されています。

私たちの生活に欠かすことのできない水
道水を大切に使いましょう。

第68回

水道週間スローガン

「たいせつな水道守ろう 未来へ」と



公文書開示についての
実施状況を公表します

町 総務課 総務係

⑬番窓口 TEL 64・1108

公文書開示請求制度は、開かれた行政を
推進するため、町政情報(公文書)を、町
民の皆様からの請求(様式は湯浅町ホーム
ページからダウンロードできます)に応じ
て閲覧、またはその写しを交付しています。
(「L」代は有料)

令和7年度の実施状況は、次のとおりです。

開示内容	請求件数			町長部局	議会	計
	計	非開示	部分開示			
	19	11	5	3	5	24
	5	0	2	3	6	11
	24	11	7	6	7	24

※非開示には開示請求対象の文書自体が存
在しないものが6件含まれています。

健康教室のご案内《申込不要》

町 健康福祉課 保健子ども係 ⑧⑨番窓口
TEL 65・3008

栄養教室

◆日時／6月24日⑧ 10時30分～11時30分
◆内容／「血糖値が高いと言われたら」
◆場所／湯浅えき蔵3階 会議室3

ウォーキング教室

◆日時／6月22日⑧ 9時30分～11時
◆内容／山田ウォーキング

※水分補給の飲み物は各自ご準備願いま
す。

◆集合場所／湯浅町役場 保健センター

後期高齢者医療制度に
加入されているみなさまへ

町 和歌山県後期高齢者医療広域連合
TEL 073・4288・6688

5月下旬から6月上旬にかけて、ジェネリッ
ク医薬品を使用した場合、1か月の自己負
担額が200円以上軽減される可能性があ
る方を対象にジェネリック医薬品使用促進
のお知らせを送付しています。

患者負担の軽減や医療保険財政の安定化
には、ジェネリック医薬品の普及が重要で
す。この機会に、ジェネリック医薬品の使
用をご検討ください。

※このお知らせは、現在処方を受けている
お薬をジェネリック医薬品に切り替えた
場合に自己負担額が軽減できることをお
伝えするもので、切り替えを強制するも
のではありません。

※お薬によっては、ジェネリック医薬品へ
の切り替えができない場合もあります。
切り替えを希望される方は、かかりつけ
の医師又は薬剤師にご相談ください。

広告 町収入の一部とするため有料広告を掲載しています

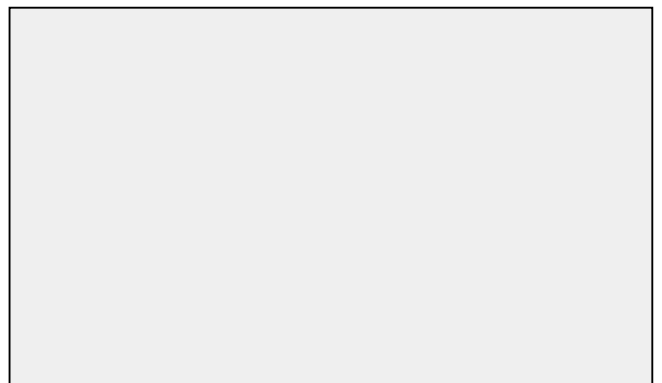
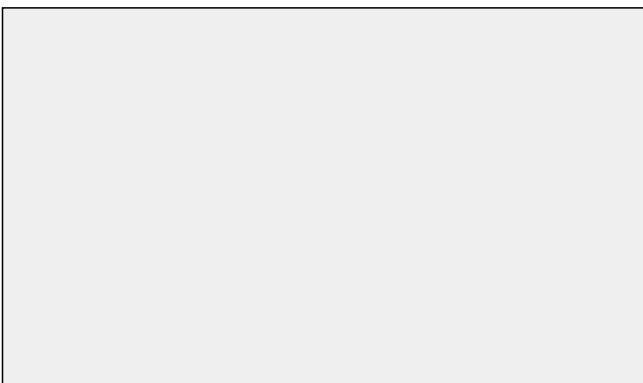

児童手当のお知らせ

問 健康福祉課 保健子ども係 ⑧⑨番窓口
Tel 65・330008

児童手当受給者で、次の①～⑦に該当する方は現況届の提出が必要となりますので、必ず提出してください。

該当者には、湯浅町から通知します。

提出がない場合は、手当を受給することができなくなる場合がありますのでご注意ください。

- ①離婚協議中で配偶者と別居している受給者
- ②配偶者からの暴力により、住民票を湯浅町以外の市町村に置いたまま、湯浅町から児童手当を受給している受給者
- ③支給要件児童の戸籍や住民票がない受給者
- ④法人である未成年後見人
- ⑤施設等受給者
- ⑥学生以外の大学生年代の子がいる多子加算対象の受給者
- ⑦その他、湯浅町からの提出の通知があった受給者

※支給額等詳細は、湯浅町ホームページをご覧ください。



町営プール監視員を募集します

問 教育委員会 社会教育係 (19番窓口)
Tel 63・111111

プール監視員を募集します。ご興味のある方は、ご連絡ください。

- ◆期間 / 7月18日(土)～8月20日(土) (予定)
- ◆時間 / 12時30分～15時30分 (予定)
- ◆内容 / 監視、清掃等
- ◆対象 / 高校生以上



「防衛省・自衛隊からのお知らせ」令和8年度各種自衛官の募集について

問 防衛省自衛隊和歌山地方協力本部
有田募集案内所
Tel 649・03316
和歌山県有田市宮崎町 106・2
Tel 822・6631

第2回任期制自衛官

- ◆資格 / 18歳以上33歳未満の者
- ◆受付期間 / 6月25日(土)まで
- ◆試験期日 /

【Web試験】

7月5日(土)～7日(月)いずれか1日

【口述、身体検査】

7月10日(金)、11日(土)いずれか1日

- ◆入隊時期 / 3月下旬～4月上旬
- ◆試験会場 /

【Web試験】 自宅

【口述、身体検査】

和歌山県民文化会館3階 特別会議室 (和歌山市)

※受験料/無料、他社との併願可能、各種無料相談会も実施中

※詳しくは二次元コードをご覧ください。

※学生モニター募集中

自衛隊イベントを通じて、自衛隊への理解を深めて頂くとともに若者ならではの視点から自衛隊の広報活動に対する意見をお聞かせください。

対象 / 中・高・大学生、専門学校生、予備校生



HP



学生モニター



ダムの放流にご注意ください！

問 有田振興局建設部 広川出張所 (広川ダム)
Tel 67・2104

梅雨の時期を迎え、ダムから放流する機会が増えます。

放流する際には、あらかじめサイレンまたは警報車にてお知らせします。(放流中は、各警報車の赤色回転灯や警報表示板が点灯します。)

放流により河川の水位が上昇しますので、河川内にいる方は、早急に水の来ない安全な場所に避難するようお願いいたします。

また、河川が増水している時は、川に近づくなど危険な行為は絶対に行わないでください。

警報表示板



警報車



税務職員募集のお知らせ
令和8年度税務職員採用試験

問 大阪国税局人事第二課 試験係
Tel 06・6941・5333

湯浅税務署 総務課
Tel 63・53351
(音声案内に従って「1」を選んでください。)

- ◆受付期間 / 6月12日(金)～24日(水)
- 二次元コードからお申し込みください。



※受験資格・試験日などの詳細については、国税庁ホームページ「採用情報」をご覧ください。

広告 町収入の一部とするため有料広告を掲載しています

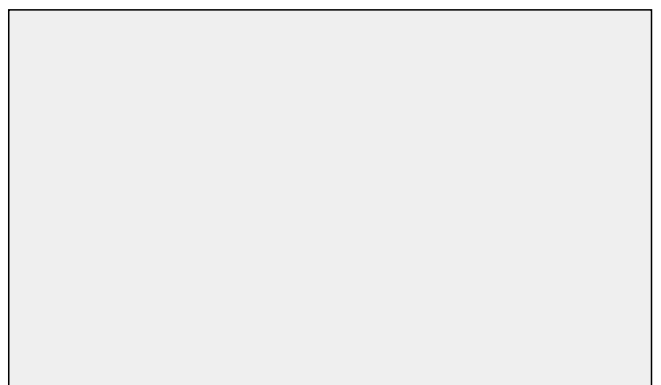
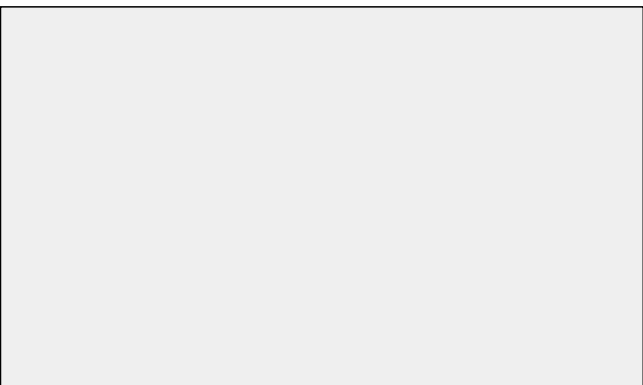

危険物安全週間

團湯浅広川消防組合消防本部 予防課

TEL 22・3128

6月7日①～6月13日②は、危険物安全週間です。



「つかみ取れ!

めざす無事故の頂を」

(令和8年度危険物安全週間推進標語)

私たちの身の周りには、自動車の燃料やスプレー缶などたくさんの危険物があり、とても身近なものです。危険物安全週間を通じて、身の周りにはどのような危険物があり、普段の危険物取扱い方法や貯蔵・保管方法に誤りはないか、確認してみてください。



不法就労・不法滞在防止のための活動強化月間

團有田湯浅警察署

TEL 64・0110

不法滞在する外国人の中には犯罪に手を染める者もいることから、警察では関係機関と連携し、不法滞在者の摘発や、不法滞在者を雇用する悪質な事業主等の取締りを強化しています。

「学校へ行かずに働いている留学生がいる」「オーバーステイしている外国人の噂を聞いた」等、どんな情報でも構いませんので、警察までご連絡ください。



第1回 福祉・介護・保育の就職フェアわかやま

團和歌山県福祉人材センター・ハートワーク

TEL 073・435・5211

求人事業所の人事担当者と直接お話や質問ができます。

やりがいのある「福祉の仕事」の魅力にふれる機会として、ぜひご活用ください。

日時/7月7日①

13時～16時(受付 12時45分)

場所/和歌山ビッグ愛1階 大ホール

※詳しくは、和歌山県福祉人材センター・ハートワークホームページをご覧ください。



令和8年度 作業主任者技能講習および特別教育参加者募集

團職業訓練法人中紀技能訓練協会

TEL 0738・63・1500

作業主任者技能講習

・足場の組立て等作業主任者技能講習

◆開講日時/7月10日①・11日② 9時～

◆受講資格要件/21歳以上で原則として3年以上の実務経験

◆講習時間/14時間(修了試験含む。同技能講習規程に基づく一部免除あり)

◆料金/受講料 10,000円

(講習時間の一部免除による減額あり)

テキスト代 2,400円

※会員外は協力金 3,000円必要

◆申込締切/6月23日①

・木造建築物の組立て等作業主任者技能講習

◆開講日時/8月21日①・22日② 9時～

◆受講資格要件/原則として3年以上の実務経験

◆講習時間/14時間(修了試験含む。同技能講習規程に基づく一部免除あり)

◆料金/受講料 10,000円

(講習時間の一部免除による減額あり)

テキスト代 2,300円

※会員外は協力金 3,000円必要

◆申込締切/8月4日①

・型枠支保土の組立て等作業主任者技能講習

◆開講日時/9月4日①・5日② 9時～

◆受講資格要件/原則として3年以上の実務経験

◆講習時間/14時間(修了試験含む。同技能講習規程に基づく一部免除あり)

◆料金/受講料 10,000円

(講習時間の一部免除による減額あり)

テキスト代 2,800円

※会員外は協力金 3,000円必要

◆申込締切/8月18日①

特別教育

・足場の組立て等特別教育

◆開講日時/8月5日① 9時～

◆受講資格要件/満18歳以上

◆講習時間/6時間

◆料金/受講料 7,000円

テキスト代 1,300円

※会員外は協力金 1,500円必要

◆申込締切/7月22日①

作業主任者技能講習および特別教育いずれも実施場所は中紀技能訓練協会

(日高郡日高町荊木310 中紀地域職業訓練センター内)

※各コース人数の少ない場合は中止になります。

※CPD・CPDSの申請が可能です。

広告 町収入の一部とするため有料広告を掲載しています



湯浅えき蔵図書館

YUASA EKIKURA LIBRARY

きてみて!

利用案内

- 開館時間：9時～21時
- 休館日：毎月月末の金曜日、年末年始
- お問合せ：湯浅町立図書館 Tel.62-2280



児童書
一般書

新着図書のご案内



一生使える靴磨きの技術

静孝一郎／日東書院本社

靴磨き界の第一人者が教える究極のメンテナンス術。靴磨きの基本的な手順や道具の選び方はもちろん、素材別の適切なケア、応用テクニックとして光沢を出す「鏡面磨き」や、トラブル時の対処法などを解説する。

アイデア無限大!畑の虫の防ぎかた

農山漁村文化協会

市販の農薬は使わずに畑の虫から野菜をまもるアイデアを豊富に紹介する。畑で見かける虫図鑑も収録。こども農業雑誌『のら』掲載等を再編集。同時刊行の「びっくり発見!こども農園畑の虫から野菜をまもる」と同内容。



『哲学用語図鑑』田中正人／プレジデント社

『あれは何だったんだろう』岸本佐知子／筑摩書房

『腐心』朝野にわ／光文社

『最果てキッチン』高山環／ポプラ社 など

世界を旅する音楽室

早川世詩男／小学館

[対象:0歳～小学4年生]

オーケストラの輝く光に包まれて タイムトラベルに「出発だ!」小学4年生「音楽」の教科書にも掲載されている合唱曲「世界を旅する音楽室」の歌詞の絵本。楽譜あり。



なんで古墳を造ったの?

河野一隆／新泉社

[対象:中学1年生～一般]

転校生の颯太は、歴史オタクの理央と古墳女子の伊世に出会い、歴史研究部に入部することに。顧問の太田先生から託された魔鏡の力も借りて、3人の古墳をめぐる旅がはじまり…。古墳時代を読み解く物語。

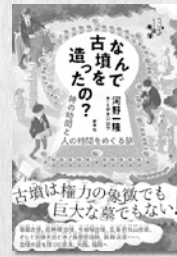

『わにおのわのじはどうかくの?』出口かずみ／福音館書店

『わかっていないこと図鑑 1』大日本図書

『みつばちのルビー』前田まゆみ／アリス館

『窓のまどかさ』戸森しるこ／講談社 など

* その他新着図書は、図書館ホームページの「新着資料検索」からご覧いただけます *

* おはなし会&おやこ集いの場 (こども向け) 次回は6月13日㊥です! *



えき蔵図書館

公式X

(@ekikuratoshokan)



障がい者等利用駐車場区画は、身体に障がい(視覚障がい・肢体不自由・心臓や腎臓などの内部障がい)のある方や、妊産婦、高齢者、病气やけが等で歩行が困難な方が、車の乗り降りをしやすいように配慮された駐車スペースです。思いやりの気持ちでマナーを守り、適正に駐車場を利用しましょう。

障がい者等利用駐車場の適正利用のために

問 政策企画課 秘書広報係(15番窓口) Tel.63-2552

公式SNSアカウントで湯浅町の最新情報を発信しています

X
和歌山県湯浅町



LINE
湯浅町



広告 町収入の一部とするため有料広告を掲載しています

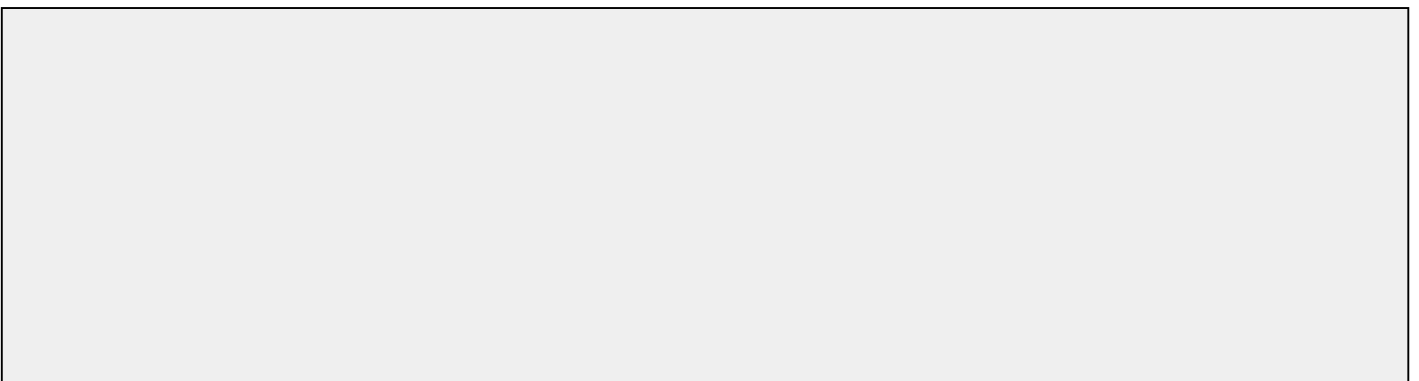

新規採用職員紹介

総務課 **井原 聡志**

趣味：アニメ・ゲーム



主にデジタル化や電算に関する業務を担当しています。町民のみなさまの暮らしをさらに快適なものにできるよう、日々頑張らせていただきます。

水道事務所 **山家 巨塔**

趣味：音楽鑑賞



水道事業の会計に関することを主に担当しています。日々の業務の中で様々な問題に対していち早く適切に対応できるよう全力で取り組んでまいります。

ゆあさクーポン(第6弾)使用期限が近付いています

クーポンの使用期限は、**6月30日(火)まで**です。ご注意ください。



○郵便局の保管期間中に受け取りできなかったクーポンは、ふるさと振興課（湯浅 1982 番地）で保管しています。

○受け取りに来られる際は事前に電話連絡をお願いします。

※受け取りの際は、受領証の記入が必要です。（世帯員の方以外が受け取る場合は委任状が必要です。）

※本人確認書類（運転免許証、マイナンバーカード、障害者手帳など）をご持参ください。



最新の取扱店は
湯浅町ホームページ
で更新しています。

取扱店の方へ

クーポンの換金請求期限は、**7月17日(金)まで**です。期限以降の請求書の受付はできませんので、**必ず期限まで**にご請求ください。

☎ ふるさと振興課 商工観光係 **Tel 64-1112**

家具の固定で安心！安全！

設置費用
無料!!

家具転倒防止器具設置事業

1世帯につき1回限りの設置で3台の固定ができます！

65歳以上の方、または身体・知的・精神障害者手帳をお持ちの方のいる世帯が対象となります！

☎ 総務課 地域防災係 ⑯番窓口 ☎ 64-1108

6月

町民カレンダー

役場 湯浅町役場
 入き蔵 湯浅えき蔵
 ふる 湯浅ふるさと館
 総セ 総合センター

月	火	水	木	金
ダンボール (※1)	本・雑紙 牛乳パック (※2)	古着 (※3)	ペットボトル (※3)	新聞 (※2)

※1：まとめてしばって出してください。 ※2：透明または半透明の袋に入れるかしばって出してください。
 ※3：透明または半透明の袋に入れて出してください。

日	月	火	水	木	金	土
26	1 ・固定資産税・都市計画税 第1期納期限 ・軽自動車税 納期限・減免申請書 提出期限	2 消費者相談 総セ 13時～16時	3 カン類収集日 マイナンバーカード 夜間窓口 役場※要予約 17時15分～20時 P10参照	4	5	6
7	8	9 消費者相談 ふる 13時～16時	10 ピン類収集日	11	12 マイナンバーカード 出張申請 入き蔵 14時～16時※要予約 P10参照	13
14 集団健診 (地域福祉センター) 8時～10時	15	16 消費者相談 総セ 13時～16時	17 カン類収集日 ・行政相談 役場 13時30分～15時 ・マイナンバーカード 夜間窓口 役場※要予約 17時15分～20時 P10参照	18	19	20
21 人権映画上映会 総セ 13時30分～ P7参照	22 山田ウォーキング 役場 9時30分～11時 P10参照	23 消費者相談 ふる 13時～16時	24 ピン類収集日 栄養教室 入き蔵 10時30分～11時30分 P10参照	25	26 マイナンバーカード 出張申請 総セ 14時～16時※要予約 P10参照	27
28	29 地域おこし協力隊活動 報告会 入き蔵 18時～ P3参照	30 ・町県民税(普通徴 収)第1期納期限 ・消費者相談 ふる 13時～16時	1 町内一斉消毒 5時～ P4参照	2	3	4



湯浅町 町民カレンダー2027 掲載作品を募集します

☎ 政策企画課 秘書広報係 (15番窓口) TEL 63-2552

募集期間：6月1日(月)～9月11日(金)



応募作品について

- ◆湯浅町内で撮影された町の魅力がよく伝わるもの
- ◆一人3点まで応募可能
- ◆カラーまたはモノクロ A4横向きの単写真
- ◆以前に応募した作品も再度応募可能

応募方法

A4サイズに写真を印刷し、記入した応募票を作品の裏面に貼り付け、応募用紙と共に持参または郵送にて、ご提出ください。
 ※応募作品に人物が写っている場合は、必ず被写体ご本人に許可を取得してください。

その他事項

- ◇審査後選出された作品は、JPEG形式(1MB以上)での提出が必要となります。
- ◇募集の際に取得した個人情報、本事業に関する事項以外には使用しません。
- ◇作品採用者、応募者の氏名は公表する場合があります。(応募作品展示時など)
- ◇採用作品は、今後、町のPR素材として広報・観光などの各種媒体にて無償で使用させていただきます。 (商用利用を除く) その際、作品の加工または改変を行うことがあります。



詳細は湯浅町ホームページをご覧ください。

★令和8年度★ 七夕まつりが開催されます!



織姫・彦星の衣装を着た児童が会場内に登場する予定ですので
みなさまぜひお越しください。

- 日 程 / 7月7日(火)
- 場 所 / 島之内商店街付近

小学生以下で、弁財天に
笹飾りを持って来てくれた
方または、当日短冊に願
い事を書いてくれた方
にはプレゼントがあります。
※数に限りがあります。

当日は、会場周辺が混雑することが
予想されますので、車でのお越しはご遠慮
ください。
また、通行止め区域にお住まいの方も、
規制時間中は車の通行ができません。
周辺住民の皆様には大変ご迷惑おかけ
しますが、ご協力いただきますようお願い
します。

事務局/七夕まつり実行委員会(湯浅町ふるさと振興課内) TEL/64-1112

子どもの健診・健康相談

実施場所 保健センター

- 4ヶ月児健診 ——
6月26日(金) 13時30分～
- 6ヶ月児相談 ——
6月3日(火) 9時30分～
7月1日(火) 9時30分～
- 10ヶ月児健診 ——
6月26日(金) 13時～
- 1歳児相談 ——
6月5日(金) 9時30分～
- 乳幼児健康相談〈はぐ♡てらす〉
6月3日(火) 9時～11時30分
6月17日(火) 9時～11時30分
- 妊産婦相談&交流〈mama♡はぐ〉
6月17日(火) 9時～11時30分

大人の健康相談

実施場所 保健センター

- 健康相談 ——
毎週水曜日
9時～11時30分
 - ところの相談室 ——
※予約制
- 電子申請またはお電話にて事前予約をお願いします。
健康福祉課 保健子ども係
TEL65-3008



みんな一緒に あそびのひろばへ

子育て支援センター
10時～11時15分
*水分補給ができるように、お茶をご用意ください。

参加
無料

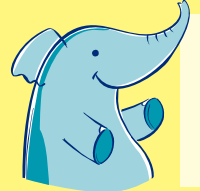

すくすくひろばの日程

- ゆあさこども園
6月8日(月) 園庭であそぼう!
7月3日(金) おもちゃを作ろう!
- たむらこども園
6月4日(火) ふれあいあそび♡
7月2日(火) たなばたまつり

なかよしひろばの日程

- 子育て支援センター
- 6月 11日(水) あじさいさんぽ
集合場所: 湯浅町観光用駐車場(湯浅 2702-3)
※小さいお子様は、ベビーカーをご用意ください。
※雨天の場合は支援センターへお越しください。
25日(火) 七夕飾りを作ろう
- 7月 9日(水) 感触あそび
23日(火) みずあそび

ひまわりひろばの日程

- ひまわり保育園(内容は変更することもあります)
- 6月 8日(月) 手指を使ってあそぼう
22日(月) 七夕かざりをつくろう
(内容は変更することもあります)
- 7月 27日(日) プールであそぼう

◆子育て支援センターへ遊びに来てね
(月～金曜日 10時～15時)
場 所 ゆあさこども園

◆電話・来訪相談をご利用ください
お問合せ ゆあさこども園 (TEL63-4153)
子育て支援センター (TEL63-6066)

おいでよ! 子育てサークルへ 6月7月

6月	7月	6月	7月
ふれあいあそび	新聞あそび	ふうせんあそび	ボールプールであそぼう
エンゼルちゃん 19日(金)10時～	吉川サークル 15日(火)10時～	ピンポンパン 16日(水)10時～	エンゼルちゃん 17日(木)10時～
いきいきふれあい館	吉川老人憩いの家	田区民センター	いきいきふれあい館

献血

- 6月16日(火)
10時～13時 有田湯浅警察署
14時30分～16時30分 済生会有田病院