



2026

7

July
Vol.620

ゆあさ



田栖川小学校
運動会



山田小学校
運動会



湯浅中学校体育祭



広報 PUBLIC INFORMATION OF YUASA

ゆあさ

7月号
VOL.620

CONTENTS

- P4 ……………第50回湯浅まつりを開催します
- P5 ……………湯浅町職員採用試験/自然学習会in琵琶湖
- P6 ……………医療費受給資格者証の更新
- P9 ……………資格確認書年次更新のお知らせ
- P10…………子育て講座・交流会/こども計画
- P12…………おしらせ
- P14…………町長メッセージ/町営プールを開放します



厚生労働大臣特別表彰 を受賞されました

長年にわたり民生委員・児童委員として地域福祉の推進に貢献され、昨年11月を以って退任された
柏田悦子氏、法眼貞子氏、
道津節子氏、新林光子氏
が、厚生労働大臣特別表彰を受賞されました。



5月14日⑥有田振興局で執り行われた伝達式にて
写真左から新林氏、柏田氏、道津氏（法眼氏は欠席）



菖蒲谷工場見学に 参加しました

6月4日⑥、菖蒲谷工場の
オープンハウスに町内小学
校の児童が参加しました。
製品ができるまでの工程
や地域のものづくりへの理
解を深める貴重な経験とな
りました。



ヒラメ稚魚放流体験をしました

6月10日⑥、田海岸で有田
地区漁業青年協議会によるヒ
ラメ稚魚放流体験に田村小学
校の児童が参加しました。
晴天に恵まれ、児童たちは
小さなバケツに入った手のひ
らサイズのヒラメの稚魚を海
へと放流しました。



じゃがいも掘りをしました

6月12日⑥、町内の畑で
ゆあさこども園の園児たちが
じゃがいも掘りをしました。
園児たちは大小様々なじゃ
がいもを掘り出し、収穫の喜
びを全身で感じて
いました。



第50回湯浅まつりを開催します！

問 湯浅まつり実行委員会（ふるさと振興課内）TEL 64-1112



開催日 9月19日(土)

(荒天の場合9月20日(日))

花火やその他イベント等の詳細は、町ホームページ、広報ゆあさ9月号にてお知らせいたします。

※当日、通行止め区域を設けますので、会場周辺が混雑することが予想されます。
ご迷惑をおかけしますがご協力をお願いします。

寄付のお願い

問 産業建設課 管理係 ⑩番窓口 TEL 64-1124

夏の風物詩「湯浅まつり」開催のための寄付を募集しています。

花火の打上、安全対策、会場整備などに充てさせていただきます。

8月10日(日)目途に皆さまのご協力をお願いします。



第62回 夏のこどもを守る運動

明るく 正しく たくましく
7月1日(水)～8月31日(月)

問 湯浅町青少年育成町民会議・湯浅町少年センター・湯浅町教育委員会 TEL 63-1111



この運動は県全体で、子どもたちの健やかな成長を願い、家庭・地域・学校が相互に協力しながら子どもたちを見守っていく運動です。

この期間は、夏休み等で子どもたちが開放的になりやすく、自由に活動できる時間も増えることにより、非行や犯罪に巻き込まれる機会が多くなることが予想されます。ご家庭においても十分話し合ってくださいとともに、関係団体や地域の皆様と見守っていただくなどのご協力をお願いします。

水の事故に気を付けよう！

気をつけよう！SNSのトラブルと対策

STOP THE いじめ！

万引きは犯罪です！

考えよう！家族みんなでスマホのルール

見逃さないで！子どものサイン

令和8年度青少年育成「ふれあい標語」を募集します

湯浅町青少年育成町民会議では、未来を担うすべての青少年が家庭や地域において、心豊かに、明るく、健やかに成長することを願い、青少年育成「ふれあい標語」を募集します。

標語テーマ 「たすけあい」「友達との絆」

応募資格 一般の部：町内に在住または町内に通勤・通学(高校2年生以上)している方
※町内の小・中学校及び高等学校(1年生)の児童・生徒は各校で実施しています。

応募方法 青少年育成町民会議事務局(湯浅町教育委員会内)にある応募用紙に必要事項をご記入の上、郵送または持参で提出してください。

応募先 〒643-0002 湯浅町青木 668-1 湯浅町教育委員会内 湯浅町青少年育成町民会議事務局 宛

募集締切 7月17日(金)

審査方法 【小学校1～3年】【4～6年】【中学校】【高校・一般】の4部門にわけて審査します。

部門ごとに、特選・準特選・入選を選考し、受賞者には賞状・記念品を贈呈します。

審査の結果は、受賞された方のみにお知らせします。

表彰式 今秋開催予定の湯浅町青少年育成大会にて行います。

詳細は、受賞者へ個別にお知らせします。

その他 *応募された作品の返却は行いません。
また、入賞作品の著作権・使用权は主催者に帰属することをご承諾ください。

*入賞作品は、青少年育成活動など幅広く活用させていただきます。

令和8年度 湯浅町職員採用試験のご案内

☎ 総務課 総務係 ①⑥番窓口 TEL 64-1108 ※採用試験の詳細・申し込みについては、ホームページをご確認ください。

湯浅町が求める職員像

★経営感覚を持ち、住民の期待に応える職員

コスト意識を持ち、効率・効果的な行政運営を行うことができ、住民の視点に立って考え、的確にニーズを把握し、行動ができる職員

★使命感を持ち、チームワークを発揮する職員

住民の安全・安心で快適な暮らしを支えるため、責任感を持って業務をやり遂げることができ、個々の役割を果たすと同時に、相互に助け合うことでプラスアルファの価値を生み出すことができる職員

★プロ意識を持ち、挑戦する職員

行政のプロとして、幅広い知識と業務に関する高い専門能力と自己啓発・問題意識を持っており、先例にとられない広い視野と柔軟性を持って、DXや業務改善・改革に挑戦する職員

試験・合格発表日程

- 一次試験日程 ▶ 9月19日④予定
- 一次試験合格発表 ▶ 10月上旬予定
- 二次試験日程 ▶ 10月17日④予定
- 二次試験合格発表 ▶ 10月下旬予定
- 三次試験日程 ▶ 11月7日④予定
- 三次試験合格発表 ▶ 11月下旬予定

採用予定人員・受験資格

職種	採用予定者数	受験資格
一般行政職	若干名	平成3年4月2日から平成21年4月1日までに生まれた方
土木技術職	若干名	①平成3年4月2日から平成21年4月1日までに生まれた方 ②土木の専門課程を修了した方又は令和9年3月末までに修了見込みの方又はこれらと同程度の学力を有する方

全職種共通受験資格

- ①日本国籍を有する方
- ②令和9年4月1日から勤務が可能な方
- ③災害等、緊急を要する事態が起こったときに即座に対応するため、原則として採用後、湯浅町内に居住すること若しくは徒歩または自転車で30分以内に登庁することが可能な方
- ④地方公務員法第16条各号のいずれにも該当しない方

採用予定時期 令和9年4月1日

受付期間 8月3日④～8月31日④

申込方法 電子申請による申し込み

申し込みフォームの二次元コードとURLは湯浅町ホームページに掲載いたします。

湯浅町制施行130周年記念事業



湯浅えき蔵公民館「自然学習会」in琵琶湖

びわこベース&琵琶湖博物館へ行こう

☎ 湯浅町立図書館（公民館担当） TEL 62-2280

定員
35名

※定員を超えた場合は抽選となります。その際には、町内在住、在勤の方を優先させていただきます。

琵琶湖に住む水辺の生きものについて、いっしょに学習しませんか。

「びわこベース」は、一部屋の小さな水族館ですが、琵琶湖を中心に淡水生物を100種以上展示しています。そして人知れず数を減らしている水辺の生きものを未来に残すべく、生きものの保全についていっしょに考えることのできる施設です。

「琵琶湖博物館」は、湖の生い立ち、人々の歴史、自然と私たちの暮らしの展示をはじめ、湖の生きものの生きた姿を見ることのできる水族展示もあわせもつ、全国的にもめずらしい総合博物館です。

暑さを忘れ、琵琶湖の景色を眺めながら、いっしょに身近な生きものの魅力や未来について考えてみましょう。

開催日時 ▶▶ 8月30日④ 7時集合 集合場所 ▶▶ 観光用駐車場（総合センター前）

見学施設 びわこベース……滋賀県大津市木戸 1383-1
琵琶湖博物館……滋賀県草津市下物町 1091

募集対象 小学生以上（小学生は保護者同伴）

費用 ●大人 4,000円 ●高校生 1,500円
●中学生以下 1,000円

持ち物 弁当・飲み物

申込期間 7月13日④～19日④ 9時～17時

申込方法 湯浅えき蔵図書館にある申込用紙に必要事項をご記入の上、お申し込みください。2～4名での申し込みも可能です。（申し込み期間のみ設置）



◀二次元コードからも申し込みできます。



医療費受給資格者証の更新

重度心身障害児者医療

問 健康福祉課 福祉係 ⑪番窓口

TEL **64-1120**

老人医療

問 健康福祉課 国保年金係 ⑦⑧番窓口

TEL **65-3008**

乳幼児・子ども医療・ひとり親家庭医療

問 健康福祉課 保健子ども係 ⑧⑨番窓口

TEL **65-3008**

種類	受給資格	更新手続き
重度心身障害児者医療	下記要件に該当する方	不要 ※7月中旬に新しい受給者証を郵送
老人医療	下記要件に該当する方	必要書類を提出
乳幼児・子ども医療	令和7年中の所得が制限内の方	不要 ※必要な方のみ通知

※ひとり親家庭医療については、10月更新となっています。

◇重度心身障害児者医療について

心身に重度の障がいを持つ方が安心して暮らせるように医療費の一部を町が助成する制度です。

対象者▶湯浅町に住民票があり、満65歳までに下記の①～⑤のいずれかに該当する方

- ①身体障害者手帳1級または2級の方
- ②身体障害者手帳3級所持者で町民税非課税世帯の方（入院時のみ助成）
- ③療育手帳A1またはA2の方
- ④精神障害者保健福祉手帳1級の方
- ⑤特別児童扶養手当1級の方

※一定以上の所得がある方は、対象外となります。新たに対象要件を満たす方は、担当窓口まで申請をお願いします。

申請に必要なもの

- ・各種手帳または手当証明書
- ・加入している健康保険がわかるもの

◇老人医療制度について

67歳の誕生日から70歳の誕生日の属する月まで医療費の本人負担割合が3割から2割になる制度です。受給するには下記の①～⑦のすべての条件を満たす必要があります。

- ①本人を含む家族全員の町民税が非課税であること（住民税非課税世帯）
※同じ世帯に所得の申告をされていない方がいる場合、課税世帯となり対象外となります。
- ②本人を含む家族全員の令和7年中の収入合計が次の基準以下であること
1人世帯…100万円 2人世帯…140万円
3人世帯…180万円
※遺族年金や遺族恩給、障害年金、老齢福祉年金、雇用保険、福祉給付金などあらゆる収入を含みます。
- ③本人の預貯金・国債・株式などの有価証券の合計が350万円以下であり、そのほかの家族の金融資産の合計が350万円×世帯人数以下であること
- ④本人を含む家族全員が、現在住んでいる土地・家屋を除き活用できる不動産等の資産を有していないこと
- ⑤本人以外の世帯員に確定申告や年末調整などの際に扶養親族とされていないこと
例：子どもの社会保険の扶養になっているなど
- ⑥本人が後期高齢者医療の被保険者でないこと
- ⑦本人が生活保護の受給者でないこと

申請時に必要なもの

- ・現在お持ちの老人医療受給者証
- ・世帯全員の通帳もしくは金融機関発行の残高証明書

広告 町収入の一部とするため有料広告を掲載しています



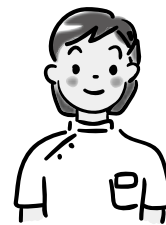

短期集中予防サービスを利用してみませんか？

- ✓ 歩くことが不安で外出しなくなった
 - ✓ 掃除や洗濯など家事がしにくくなった
 - ✓ もう一度、趣味や地域の集まりに行けるようになりたい
- と思われることはありませんか？

▶短期集中予防サービスとは

高齢者の方が住み慣れた地域でその人らしい生活を続けることができるよう、リハビリ専門職などが3か月間集中的に支援を行います。日常生活の活動状況をお聞きしながら一緒に目標を立て、生活動作改善のためのアドバイスやリハビリテーションを実施します。

対象

要支援1・要支援2・基本チェックリスト該当者
(訪問・通所型サービスを使用していない方のみ)

3か月

集中的なプログラムを実施

期間

週1回の利用を3か月間

料金

無料

専門職と一緒に考え
目標達成をサポート

サービスの種類

訪問型または通所型(送迎あり)

各種保険料(税)の通知書を送付します



問 国民健康保険税
住民生活課 税務係 ①②番窓口
TEL 64-1106

問 介護保険料
健康福祉課 介護保険係 ⑬番窓口
TEL 64-1120

問 後期高齢者医療保険料
健康福祉課 国保年金係 ⑦⑧番窓口
TEL 65-3008

令和8年度の国民健康保険税・介護保険料・後期高齢者医療保険料の普通徴収が7月から始まります。額決定通知書及び納付書は、7月中頃に送付します。

☞ **納め忘れの心配がない、口座振替での納付がおすすめです。**

町内の金融機関窓口へ通帳・銀行印をご持参の上、手続きをお願いします。

第1期納付期限
7月31日(金)

☞ **保険料(税)を滞納すると、原則として未納期間に応じた措置がとられます。**

特別な事情等により保険料(税)の納付が困難な場合は、徴収猶予や減免ができる場合がありますので、まずは納付相談をお願いします。

広告 町収入の一部とするため有料広告を掲載しています

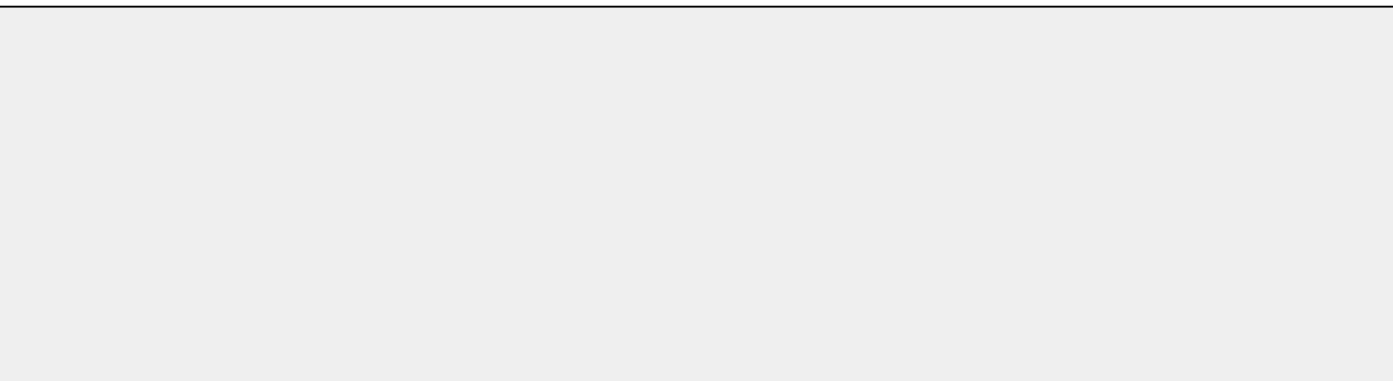

—65歳以上の皆様へ—
令和8年度 介護保険料のお知らせ

問 健康福祉課 介護保険係 ⑬番窓口 TEL 64-1120

7月中旬に65歳以上の方全員に保険料額決定通知書を送付します。

所得段階	対象者		保険料年額	保険料率
第1段階	世帯全員 町県民税非課税	生活保護を受けている方 老齢福祉年金を受けている方 前年の課税年金収入額+その他の合計 所得金額が82.65万円以下の方	21,888円	基準額×0.285
第2段階		前年の課税年金収入額+その他の合計 所得金額が82.65万円超120万円以下の方	37,248円	基準額×0.485
第3段階		前年の課税年金収入額+その他の合計 所得金額が120万円超の方	52,608円	基準額×0.685
第4段階	世帯の誰かが 町県民税課税	前年の課税年金収入額+その他の合計 所得金額が82.65万円以下の方	69,120円	基準額×0.9
第5段階		前年の課税年金収入額+その他の合計 所得金額が82.65万円超の方	76,800円	基準額
第6段階	本人が 町県民税課税	前年の合計所得金額が120万円未満の方	92,160円	基準額×1.2
第7段階		前年の合計所得金額が120万円以上 210万円未満の方	99,840円	基準額×1.3
第8段階		前年の合計所得金額が210万円以上 320万円未満の方	115,200円	基準額×1.5
第9段階		前年の合計所得金額が320万円以上 420万円未満の方	130,560円	基準額×1.7
第10段階		前年の合計所得金額が420万円以上 520万円未満の方	145,920円	基準額×1.9
第11段階		前年の合計所得金額が520万円以上 620万円未満の方	161,280円	基準額×2.1
第12段階		前年の合計所得金額が620万円以上 720万円未満の方	176,640円	基準額×2.3
第13段階		前年の合計所得金額が720万円以上の方	184,320円	基準額×2.4

第1～3段階は、公費による負担軽減が行われています。

※住民税が非課税でも介護保険料の算定では課税とみなす場合があります。

令和7年度税制改正により、令和7年中の給与所得控除の最低保証額が10万円引き上げられますが、国の指針に基づき、介護保険事業の歳入歳出のバランスを保つため、令和8年度の介護保険料の算定に限り、令和7年度の控除額と同額に調整して計算します。(世帯の住民税課税状況の判定においても同様)

●保険料額決定通知書と納付書が届いた方は、下記期限までに納付をお願いします。

- ・納付忘れの心配がない口座振替をご利用ください。手続きは各金融機関で行うことができます。
- ・特別な事情により期限までに納付することが難しいときは、介護保険係へご相談ください。

○納付期限

第1期 7月31日(金)	第2期 8月31日(月)	第3期 9月30日(水)	第4期 11月2日(月)	第5期 11月30日(月)	第6期 12月28日(月)
-----------------	-----------------	-----------------	-----------------	------------------	------------------

○納付できる場所

湯浅町役場・総合センター・紀陽銀行・和歌山県農業協同組合・近畿労働金庫・きのくに信用金庫・なぎさ信用漁業協同組合連合会・ゆうちょ銀行(近畿)



令和8年度 国民健康保険年次更新のお知らせ

問 健康福祉課 国保年金係 ⑦⑧番窓口 TEL 65-3008

保険証は、令和6年12月2日から新規発行が終了となり、健康保険証の利用登録がなされたマイナンバーカード（マイナ保険証）を基本とする仕組みに移行しています。

マイナ保険証をお持ちでない方に簡易書留で8月1日④から令和9年7月31日④有効期限の資格確認書（青色）を、7月中に送付します。

「資格情報のお知らせ」（マイナ保険証）をお持ちの方は、今お持ちの資格情報のお知らせをそのままお使いください。

※保管期限までに受け取れなかった場合、8月1日以降に役場でお渡しします。本人確認ができるもの（マイナンバーカードや運転免許証など）をご持参の上、お越しください。

※現在お持ちの資格確認書（ピンク色）は、8月1日以降使用できませんので、個人情報が変わらないように処分してください。



マイナ保険証の
メリット等について

高齢受給者証廃止のお知らせ

問 健康福祉課 国保年金係 ⑦⑧番窓口 TEL 65-3008

令和8年度の年次更新から資格確認書に負担割合を記載しているため、従来の高齢受給者証は発行いたしません。(*)

8月1日からはお持ちの資格確認書またはマイナ保険証だけで受診いただけます。

現在お持ちの高齢受給者証は8月1日以降使用いただけませんので、個人情報が変わらないように処分してください。

(*)「資格情報のお知らせ」にも負担割合は記載しております。

後期高齢者医療制度の資格確認書の色が 「うすい緑色」から『みず色』に変わります

問 健康福祉課 国保年金係 ⑦⑧番窓口 TEL 65-3008

7月31日④の有効期限満了に伴い資格確認書を次の対象者に7月初旬頃から順次簡易書留にて送付します。

8月から後期高齢者医療制度の
資格確認書の交付対象が見直されます。

● 85歳以上の方

全ての方に「資格確認書（ハガキサイズの紙）」が交付されます。※マイナ保険証（お持ちの方）又は資格確認書をご利用ください。

● 84歳以下の方

- 直近1年間にマイナ保険証の利用が6回以上、かつ直近3カ月以内に利用している方
⇒「資格情報のお知らせ（A4サイズの紙）」が交付されます。
- 上記以外の方（※）
⇒「資格確認書（ハガキサイズの紙）」が交付されます。

※具体的な例 マイナンバーカードを持っていない方
マイナ保険証を持っているが、利用頻度が少ない方又は全く利用していない方

今回お届けする『みず色』の資格確認書は、
7月1日④から令和9年7月31日④まで使えます。

現在お持ちの資格確認書「うすい緑色」は8月1日④以降使用できませんので、個人情報が変わらないように処分してください。

※令和8年度住民税の課税所得等により、一部負担金の割合が変更になっている場合がありますのでご確認ください。

例①

今まで1割であった方が2割負担に変更となる場合
「2割（令和8年7月31日までは1割）」と表示されます。

例②

今まで1割であった方が3割負担に変更となる場合
「3割（令和8年7月31日までは1割）」と表示されます。

子育て世代のための子育て講座・交流会はぐ♡ Hug

問 健康福祉課 保健子ども係 ⑧⑨番窓口 TEL 65-3008



子どもに伝えたい! 生と性のお話

子育て世代の親同士の交流と専門家による子育て講座を受講し、子育てについて楽しく学びながら育児の不安やストレスを解消しましょう!



- 日時 8月6日(土) 10時 ~ 11時30分
- 講師 みやざき みどり 宮崎 翠 氏(助産師 翠助産院院長)
- 対象 乳幼児~低学年の保護者

- 利用料 無料
- 場所 保健センター 一時保育あり
- 申込方法 電話または二次元コード



▲二次元コードから申し込みできます

湯浅町こども計画を策定しました

問 健康福祉課 保健子ども係 ⑧⑨番窓口 TEL 65-3008



こども・若者の幸せな未来を育む こどもまんなかのまち ゆあさ

(「湯浅町こども計画」が目指すまちの姿(基本理念))

令和8年度から令和11年度までの4年間を計画期間とする「湯浅町こども計画」を令和8年3月に策定しました。
基本理念を実現するため、次のとおり各目標に応じた施策に取り組みます。



◀湯浅町公式HP
「湯浅町こども計画」

〈基本目標1〉

こども・若者の
ライフステージを
通じた取り組み

〈基本目標2〉

こども・若者の
ライフステージに
応じた取り組み

〈基本目標3〉

子育て当事者への
支援

広告 町収入の一部とするため有料広告を掲載しています

あなたも私もみんなステキ

～ともに考えましょうみんなの人権～

人権尊重委員会
人権推進課
(総合センター)

TEL 64-1126
jinsui@town.yuasa.lg.jp

人権尊重委員を紹介します

人権、それは「人間らしく生きる権利」です。人が人として大切にされるためには、一人ひとりが人権問題に気がつく感覚を養い、おかしいことにおかしいといえる勇気をもつことです。

すべての人が共に生きる社会であるために、人権を取り巻くさまざまな現実を知って一人ひとりが「差別をなくそう」と思うだけでも、それは貴重な一歩です。

町民の皆様が人権尊重の理念に対する理解を深め、人権が大切にされるまちづくりの推進に寄与することを目的として湯浅町人権尊重委員会が設置されています。

人権に関するご相談のある方はお気軽にお近くの人権尊重委員、または人権推進課（総合センター）までご相談ください。相談内容等の秘密はお守りします。

[敬称略]

地区等	委員氏名	地区等	委員氏名	地区等	委員氏名
南浜町	にしむら 西邑 木久美	中之島	なかがわ 中川 陽子	田	いのうえ 井上 明彦
中々町	ひらばやし 平林 そのこ 園子	北栄3	うえやま 上山 まさひろ 正宏	田	おかだ 岡田 みつひろ 光弘
南鍛冶町	なかい 中井 さとし 聖	北栄3	たけなか 竹中 たえこ 多恵子	栖原	ありもと 有本 のりふみ 典史
大宮通3	おか 岡 とおる 統	青木	たかはし 高橋 としこ 聡子	栖原	なかしま 中島 まさたか 正隆
宮西	やまもと 山本 ごろう 五郎	青木	たけうち 武内 ひとみ	栖原	なかお 中尾 かずひら 一平
東南道2	つかだ 塚田 かつひろ 宗宏	山田	ゆば 弓場 まもる 守	吉川	はと 波戸 かずひこ 和彦
野下	ほしやま 星山 しゅんじ 俊二	山田	ひらの 平野 ひてき 栄樹	横田	いそおか 磯岡 かすや 和也
本町	みやい 宮井 よしかず 義和	山田	やまさき 山崎 まさひろ 雅博	教育委員会	かきうち 垣内 じゅん 淳
島之内	えな 衣奈 のぶかず 伸和	山田	にしたに 西谷 ふみや 章也	行政	かしわぎ 柏木 やすゆき 保行

「防災士」の資格を取得しませんか

問 総務課 地域防災係
(16番窓口) TEL 64-1108



地域の防災力向上の担い手となる人材を養成するため、防災士の資格を取得した方に対して、助成金を交付しています。

1. 防災士とは

地域のさまざまな場で減災と地域の防災力向上のための活動が期待され、そのために十分な知識・技能を有する人で NPO 法人日本防災士機構が認証した人です。

2. 防災士の主な役割

防災士には家庭・職場・地域で多様な活躍が期待されています。その役割は大きく分けて3つあります。

- ①災害時の公的支援が到着するまでの被害の拡大の軽減
- ②災害発生後の被災者支援の活動
- ③平常時の防災意識の啓発、自助及び共助活動の訓練

3. 対象者 町内各自主防災組織の構成員

4. 助成対象経費

交通費等を除く、実際に要した次の経費を助成します。ただし、防災士の資格を取得した場合に限ります。

- NPO 法人日本防災士機構が認証した研修機関が実施する講座※の受講料
- 防災士教本料
- 防災士資格試験受験料
- 防災士認証登録料

※和歌山県が実施する地域防災リーダー育成講座「紀の国防災人づくり塾」があります。詳しくは、和歌山県ホームページ（防災企画課トップページ）をご確認ください。



要予約
マイナンバーカード
申請等のご案内

区 住民生活課 住民係

③④番窓口 TEL 64・1102

予約制となりますので、事前に電話または
二次元コードからご予約をお願いします。

夜間窓口

受付内容 /
申請 受取、更新、暗証番号
再設定

日時 / 7月1日 17時15分～20時

7月15日 17時15分～20時

出張申請窓口(申請のみの受付)

・観光交流センター(湯浅えき蔵1階)

日時 / 7月10日 14時～16時

・総合センター

日時 / 7月24日 14時～16時

電話予約 / 平日9時～17時(土日祝日を除く)

※キャンセルや変更は平日の17時までにご電
話でご連絡ください。

※出張申請は3日前までに電話予約をお願い
します。

7月は、社会を明るくする運動の
強調月間です

区 総務課 地域防災係

⑯番窓口 TEL 64・1108

「社会を明るくする運動」は、全ての国民が、
犯罪や非行の防止と犯罪や非行をした人たちの
更生について理解を深め、それぞれの立場にお
いて力を合わせ、犯罪や非行のない安全で安心
な明るい地域社会を築くための全国的な運動です。

より一層地域社会の絆を強め、犯罪をした人
や非行に陥った少年の立ち直りを助け、すべての
人が幸せに暮らせる安全・安心な社会を実現す
るために、この運動の推進に皆様のご理解とご
協力をお願いします。

健康教室のご案内《申込不要》

区 健康福祉課 保健子ども係

⑧⑨番窓口 TEL 65・3008

栄養教室

日時 / 7月22日 10時30分～11時30分

内容 / 「血圧を下げる食事の工夫」

場所 / 湯浅えき蔵3階 会議室3

サマージャンボ3種類が発売中

「サマージャンボプレミアム」が新登場！

1等・前後賞合わせて12億円！

発売期間 / 7月31日 金まで

価格 /

サマージャンボプレミアム 1枚500円

サマージャンボ宝くじ・サマージャンボミニ 1枚300円

抽せん日 / 8月12日

この宝くじの収益金は、市町村の明るく
住みよいまちづくりに使われます。
サマージャンボは、PCやスマホからも
ネット購入できます。

出張年金相談

区 健康福祉課 国保年金係

⑦番窓口 TEL 65・3008

相談は予約制となっておりますので、和歌
山西年金事務所へご予約ください。

日時 / 8月6日 10時～15時

(最終受付14時)

場所 / 湯浅町役場1階 多目的室

予約電話番号 / 073・447・1660

(和歌山西年金事務所 お客様相談室)

国民年金保険料の納付が
困難なときは

区 日本年金機構 和歌山西年金事務所

TEL 073・447・1660

健康福祉課 国保年金係

⑦⑧番窓口 TEL 65・3008

経済的な理由などで納付が困難な場合、
申請し承認されると納付が免除または猶予
される制度があります。この制度を利用する
ことにより、将来の年金受給権の確保だけ
ではなく、万一の事故などによる障害基礎年金
の受給資格を確保することができます。

失業特例制度

免除する年度または前年度に退職した場
合、免除判定に使用する所得を「0」とす
る特例です。

※世帯員に収入があると非該当になる場合
があります。

○必要なもの

- ① 基礎年金番号のわかるもの(年金手帳
か基礎年金番号通知書、またはマイ
ナンバーのわかるもの(通知カードか
マイナンバーカード))
- ② 雇用保険離職票または雇用保険受給資
格者証

◆継続申請

失業特例制度を利用せず全額免除が承認
される場合、翌年度以降の申請を自動継続
することができます。(50歳未満は納付猶予
含む)

◆一部免除が承認される方

一部免除(4分の3免除・半額免除・4
分の1免除)は、免除されていない残りの
部分を納付しなかった場合未納となります
ので、免除承認後に送付される納付書で納
付ください。

○必要なもの

基礎年金手帳または基礎年金番号通知書
もしくはマイナンバーのわかるもの(3
つのうちいずれか)

広告 町収入の一部とするため有料広告を掲載しています

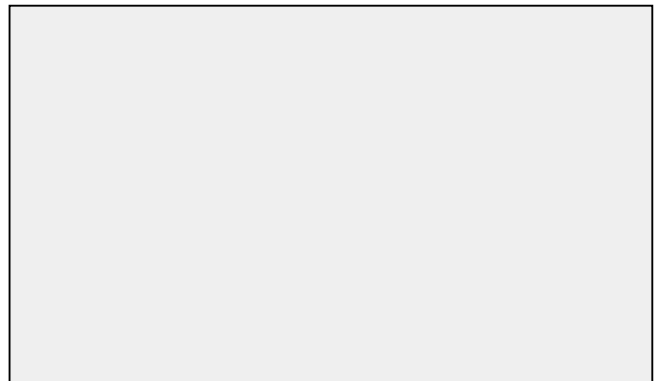
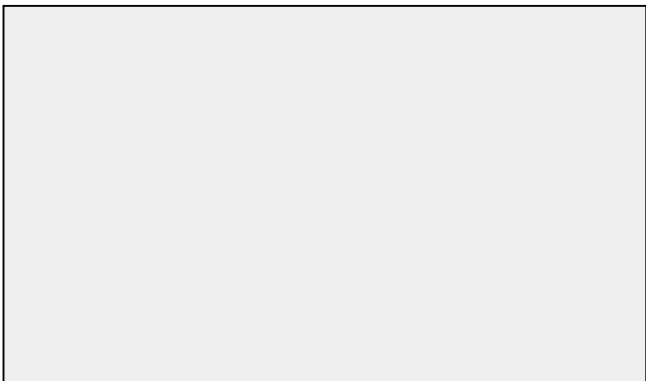

花火による火災・事故を
防ぎましょう！

湯浅広川消防組合消防本部 予防課

(16)番窓 ☎TEL22・3128

花火を行う上で、次のことに気をつけま
しょう。

- 風の強い日は花火をしない。
- 必ず大人と一緒に、人や家に向けた
り、燃えやすいものそばで行わない。
- 水バケツを用意し、遊び終わった花火は、
水につけてから処分する。
- 取扱いは十分注意し、楽しい夏の思い
出を作りましょう。

令和8年度湯浅広川消防組合職員
採用試験のご案内

湯浅広川消防組合消防本部 総務課

TEL63・5301

令和9年4月採用の職員を募集します。

◆採用予定人員／消防職 若干名

◆受験資格

- ・学校教育法に定める高等学校以上の課程
を修了した方(令和9年3月高等学校卒
業見込みの方を含む)。又はこれと同等以
上の学力を有する方
- ・平成11年4月2日から平成21年4月1
日までの間に生まれた方で日本国籍を有
する方
- ・消防職員として必要な一定の身体要件を
満たす方
- ・地方公務員法第16条の欠格条項に該当し
ない方

◆採用試験日／一次試験 9月20日 ☎

二次試験 11月上旬予定

◆受付期間／8月1日 ☎～21日 ☎

◆申込用紙の交付場所／湯浅広川消防組
合、湯浅町役場総務課、広川町役場総務課

令和8年度海上保安官採用試験の
ご案内

海南海上保安署

TEL073・492・0134

日本の海を守ろう!!めざせ!!海上保安官!!

◆海上保安学校(高卒程度)

◆海上保安大学校(高卒程度)

◆海上保安大学校(高卒程度)

◆海上保安大学校(高卒程度)

◆海上保安大学校(高卒程度)

◆海上保安大学校(高卒程度)



「防衛省・自衛隊からのお知らせ」
令和8年度各種自衛官の募集について

防衛省自衛隊和歌山地方協力本部

有田募集案内所

〒649・0316

和歌山県有田市宮崎町106・2

TEL82・6631

第3回任期制自衛官

◆資格／18歳以上33歳未満の者

◆受付期間／7月23日 ☎まで

◆試験期日

【Web試験】8月2日 ☎～4日 ☎いずれか1日

【口述、身体検査】8月8日 ☎

◆入隊時期／3月下旬～4月上旬

◆試験会場

【Web試験】 自宅等

【口述、身体検査】 自宅等

自衛隊和歌山地方協力本部(和歌山市)

第2回一般曹候補生

◆資格／18歳以上33歳未満の者

◆受付期間／7月1日 ☎～9月1日 ☎まで

◆試験期日

1次試験(Web) 9月23日 ☎～25日 ☎

◆入隊時期／3月下旬～4月上旬

◆試験会場／Web試験【自宅等

航空学生

◆資格／18歳以上24歳未満の者

◆受付期間／7月1日 ☎～8月28日 ☎まで

◆試験期日／一次試験9月19日 ☎、26日 ☎

いずれか1日

◆入隊時期／3月下旬～4月上旬

◆試験会場

和歌山八幡丁エラストセンター(和歌山市)

防衛医科大学校看護学生

◆資格／18歳以上21歳未満の者

◆受付期間／7月1日 ☎～10月2日 ☎まで

◆試験期日／一次試験10月17日 ☎

◆入隊時期／3月下旬～4月上旬

◆試験会場／英数学館(和歌山市)

防衛医科大学校医学学生

◆資格／18歳以上21歳未満の者

◆受付期間／7月1日 ☎～10月8日 ☎まで

◆試験期日／一次試験10月24日 ☎

◆入隊時期／3月下旬～4月上旬

◆試験会場／プラザホープ(和歌山市)

防衛大学校

◆資格／18歳以上21歳未満の者

◆受付期間／7月1日 ☎～10月15日 ☎まで

◆試験期日／一次試験10月31日 ☎

◆入隊時期／3月下旬～4月上旬

◆試験会場／プラザホープ(和歌山市)

※受験料／無料、他社との併願可能、各種
無料相談会も実施中

※学生モニター募集中

自衛隊イベントを通じて、自衛隊への理
解を深めて頂くとともに若者ならではの
視点から自衛隊の広報活動に対する意見
をいただくものです。

対象／中・高・大学生、専門学校生、予備校生
詳しくはこちらの二次元コードからご覧
ください。



学生モニター



HP

広告 町収入の一部とするため有料広告を掲載しています

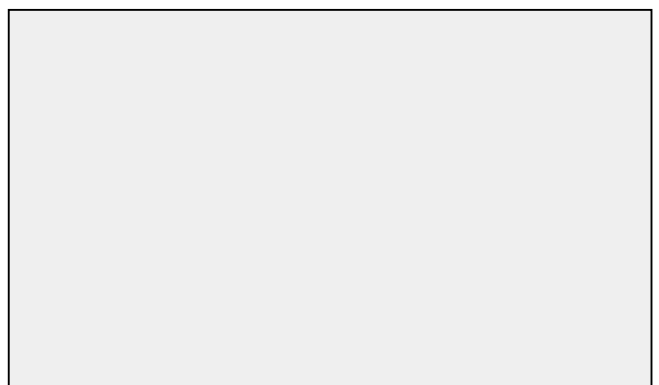
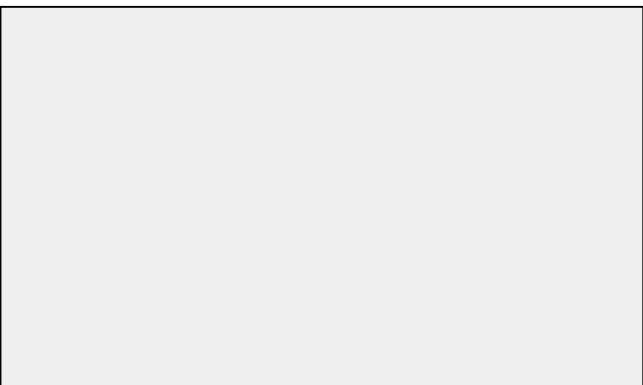

— 町長メッセージ —

町民の皆様へ

令和7年国勢調査の速報によりますと、湯浅町の人口は10,032人となり、前回調査からおおよそ1,000人の減少となりました。全国的な人口減少という大きな流れの中で、町としても真摯に受け止めているところです。

湯浅町は、豊かな自然、独自の歴史と文化、そして大阪方面への良好なアクセスといった多くの魅力に恵まれ、大変住みやすいまちであると自負しております。「住みたい、住み続けたい」と思っていただけのまちにするため、子育て住宅の整備、教育環境の充実、きめ細やかな福祉施策など、町民の皆様の声に耳を傾けながら実行してまいります。町職員や関係者の皆様と力を合わせ、暮らしに根ざした取り組みを着実に進めていく所存ですので、どうかご意見をお寄せください。

先月は町制施行130周年という大切な節目を迎え

ました。今年9月には第50回を迎える湯浅まつり、12月には重要伝統的建造物群保存地区選定20周年と、いくつもの節目が続きます。これらはひとえに皆様一人ひとりの熱意とご尽力の賜物であり、改めて深く感謝申し上げます。

人口の推移は、その時々々の社会情勢を映し出すものですが、湯浅町の歩みを支えてきたのはいつの時代も「人」であり、地域を想う力であると確信しております。私も町長として、誰もが安心して暮らせる、安全で温かい地域社会の実現を目指し、皆様とともに一層努力してまいります。今後とも変わらぬご支援とご協力をお願い申し上げます

(令和8年6月24日)

湯浅町長 上山章善



山田町民プール・宝栄プールを開放します

問 教育委員会 社会教育係 (19番窓口) TEL 63-1111

■開放予定日 (27日間開放予定)

7月18日(土)～8月9日(日)

8月17日(日)～8月20日(水)

■開放予定時間 13時～15時

■入場料 大人200円・小人100円

(町内の中学生以下無料)



※天候等により、開放を急遽中止、開放時間を変更する場合があります。

※水鉄砲等のおもちゃは持ち込みできません。(浮き具は持ち込み可能です)

中止・変更はこちらでお知らせします。



公園はみんなで楽しくマナーを守って利用しましょう

問 産業建設課 管理係 (18番窓口) TEL 64-1124

- 自分のゴミは持ち帰りましょう。
- 公園外へボールを飛ばすなどの危険なボール遊びはやめましょう。
- 早朝、夜間に大きな音を出すなど、近隣の方々に迷惑となる行為はやめましょう。
- 花火をするなど、火を使うことはやめましょう。
- 公園内のものを壊したり汚したりせず、大切に遊びましょう。
- 犬を散歩させるときはリードをつけ、フンは持ち帰りましょう。



役場 湯浅町役場
 える 湯浅ふるさと館
 えき蔵 湯浅えき蔵
 総セ 総合センター

月	火	水	木	金
ダンボール (※1)	本・雑紙 牛乳パック (※2)	古着 (※3)	ペットボトル (※3)	新聞 (※2)

※1: まとめてしばって出してください。 ※2: 透明または半透明の袋に入れるかしばって出してください。
 ※3: 透明または半透明の袋に入れて出してください。

日	月	火	水	木	金	土
28	29	30	1 カン類収集日 マイナンバーカード 夜間窓口 役場※要予約 17時15分~20時 P12参照	2	3	4
5 集団健診 役場 8時~10時	6	7 ・七夕まつり (島之内区周辺) 17時~ ・消費者相談 総セ 13時~16時	8 ピン類収集日	9	10 マイナンバーカード 出張申請 えき蔵 14時~16時※要予約 P12参照	11
12	13	14 消費者相談 える 13時~16時	15 カン類収集日 ・行政相談 役場 13時30分~15時 ・マイナンバーカード 夜間窓口 役場※要予約 17時15分~20時 P12参照	16	17	18
19	20	21 消費者相談 総セ 13時~16時	22 ピン類収集日 栄養教室 えき蔵 10時30分~11時30分 P12参照	23	24 マイナンバーカード 出張申請 総セ 14時~16時※要予約 P12参照	25
26	27	28 消費者相談 える 13時~16時	29 カン類収集日	30	31 浄化槽管理講習会 総セ 19時~	1

- ・固定資産税第2期納期限
- ・国民健康保険税第1期納期限
- ・後期高齢者保険料第1期納期限
- ・介護保険料第1期納期限



湯浅えき蔵図書館

YUASA EKIKURA LIBRARY

きてみて!

利用案内

- 開館時間: 9時~21時
- 休館日: 毎月月末の金曜日、年末年始
- お問合せ: 湯浅町立図書館 TEL62-2280



児童書
一般書

新着図書のご案内



『プロが教える親子釣り読本』

メイツユニバーサルコンテンツ

釣りを子どもにとって「いい体験」にするには。初心者がつまずきやすい点、安全のために欠かせない備え、子どもが前向きになりやすい声かけなど、親子で釣りを楽しむために押さえるべき視点と関わり方を中心にまとめる。

『だあれのめ?』

accototo / 文溪堂
[対象: 0歳~5歳]

おひさまを見ている、ねこ。地平線を見ている、きりん。空に浮かぶくもを見ている、りす…。「このめ、だあれのめ?」の問いかけでページをめくると、生き物たちが見ている優しい世界が広がる絵本。



『経理の教科書1年生』

新星出版社

帳簿ってどんなものがあるの? 借方、貸方ってなに? 給料計算ってどうやって算出するの? 経理の仕事の基本をオールカラーのイラストを多用して、わかりやすく説明する。2026年2月最新の情報に対応。



『出合ったらどうする? 野生のほ乳類 1』

童心社 [対象: 小学5~6年生]

私たちの身近に出没するようになった野生のほ乳類たち。どうしてこうなったのか、出合ったらどうすればいいのか、そしてこれからどうすればいいのかを考える。1は、クマをとりあげる。

- 『症状改善! 不調の原因がわかる筋肉のしくみ大全』 成美堂出版
- 『コズミック・ガール』 伊与原新 / 文藝春秋
- 『白と黒のソナタ』 宇佐美まこと / 祥伝社
- 『おしろ鬼秘譚』 黒木あるじ / KADOKAWA など

- 『最強対決! キングvsディーノ』 CAN / 潮出版社
- 『クラシック音楽への招待』 飯田有抄 / 音楽之友社
- 『ぼくのとりにマヤがいた』 久保田里花 / 理論社
- 『おてんとさんのたおしかた』 万乃華れん / 文研出版 など



* その他新着図書は、図書館ホームページの「新着資料検索」からご覧いただけます*
 * おはなし会 & おやこ集いの場 (こども向け) 次回は7月11日(土)です! *



健診に行きましょう!

健診は、お子さんの成長を確認するための大事な機会です。
保護者の皆さまに関心をもっていただくために、1歳児相談でお誕生会を開いています。

6月のお誕生日会に来たよ!

6月5日(金) (1歳児相談)
保健センター

地域みんなで子どもたちのすこやかな成長を見守りましょう

子どもの健診・健康相談

実施場所 保健センター

- 4か月児健診 ——
7月24日(金) 13時30分～
- 6か月児相談 ——
7月 1日(水) 9時30分～
- 10か月児健診 ——
7月24日(金) 13時～
- 1歳6か月児相談 ——
7月27日(日) 13時～
- 2歳児相談 ——
7月10日(金) 9時30分～
- 乳幼児健康相談〈はぐ♡てらす〉
7月 1日(水) 9時～11時30分
7月15日(水) 9時～11時30分
- 妊産婦相談&交流〈mama♡はぐ〉
7月15日(水) 9時～11時30分

みんな一緒にあそびのひろばへ

子育て支援センター 10時～11時15分

*水分補給ができるように、お茶をご用意ください。

参加無料

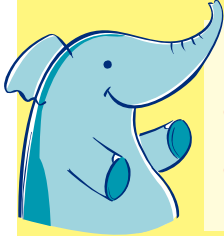

すくすくひろばの日程

- ゆあさこども園 8月4日(水) みずあそび
- たむらこども園 8月5日(木) ひんやり楽しい感触あそび♪



なかよしひろばの日程

- 子育て支援センター 8月 6日(木) みずあそび
- 20日(木) 絵本の読み聞かせ

ひまわりひろばの日程

- ひまわり保育園 (内容は変更することもあります) 8月24日(日) プールであそぼう

◆電話・来訪相談をご利用ください
お問合せ ゆあさこども園 (TEL63-4153) 子育て支援センター (TEL63-6066)
◆子育て支援センターへ遊びに来てね
(月～金曜日 10時～15時) 場 所 ゆあさこども園

おいでよ!子育てサークルへ

ふうせんあそび
エンゼルちゃん 8月21日(金)10時～
いきいきふれあい館

※事前予約は不要です。気軽にお越しください!



大人の健康相談

実施場所 保健センター

- 健康相談 ——
毎週水曜日 9時～11時30分
- ところの相談室 ——
※予約制

電子申請またはお電話にて事前予約をお願いします。
健康福祉課 保健子ども係 TEL65-3008



献血

7月21日(水)
10時～11時30分 松源湯浅店