



2020

9

September

Vol.550

ゆあす



地域で届ける笑顔と真心
| 特集 |
配食サービス

元気いっぱい！ わくわくチャレンジ教室

湯浅町の小学生を対象としたわくわくチャレンジ教室が今夏も開催されました。例年より短い夏休みでしたが、お友達と一緒にたくさんの経験をしました。



▲Kiwi English教室



▲サイエンス教室



▲料理教室



▲シルクスクリーン体験



▲花火教室



▲歴史文化教室





地域で届ける**笑顔と真心**

—
特
集
—

配食サービス

「もうすぐお弁当を持ってきてくれる時間だと思ってね、ここで待ってたんよ」

家の扉を開けると、配達ボランティアさんを玄関で待つ利用者さんの姿がありました。

人と人で紡がれる確かな繋がりに、今回はスポットを当てます。



いつまでもお元気で『食』を通じ かよわせる心

ご存知ですか？配食サービス

配食サービス事業は、平成8年より湯浅町在住の高齢者及び身体障がい者の方に、栄養バランスのとれた食事を自宅まで配達することで、利用者の安否を確認し、生活を見守る事業として開始されました。

調理や配達は、社会福祉協議会の職員と調理ボランティア60名、配達ボランティア17名のもと行われています。毎月約600食のお弁当を利用者の方へお届けしています。



「見て」食べて「美味しいお弁当

彩りやカロリー、栄養面に気を配ることはもちろん、野菜や煮物をふんだんに取り入れた「目で見て、食べて美味しいお弁当」を目指しています。

また外出する機会が減っている高齢者の方に、旬の新鮮な食材を使用し四季を感じていただけるよう、工夫された調理方法を取り入れています。



アレルギーや栄養バランスにも配慮したお弁当をお届けします。



▲お弁当にお手紙を添えて



笑顔と真心、届けます

「食」を通じ地域はつながり、それと同時に安心感も生まれます。笑顔で顔を合わせることで、双方にとって何にも代えられない安心に繋がります。

誰かを笑顔で支え、また自分も誰かの笑顔に支えられる。日々紡がれる繋がりを強く感じました。

「いつまでもお元気で」「この言葉と共に、今日もお弁当と笑顔、真心をお届けします。」



調理ボランティア 女性

「利用者の皆さんから『いつも待っています』『おいしいお弁当ありがとう』『という言葉をいただく度に嬉しく、やりがいを感じています』」

配達ボランティア 女性

「お弁当の配達はもちろん、世間話もたくさんします。最後別れるときには『じゃあ、またね！』って笑顔で別れるように心がけていますよ」

配達ボランティア 竹中寛さん

「利用者さんの顔を見るとホッとすると、何よりもお元気な姿を見ると自分も負けてはいられないと元気をもらいます！」



対象者

・湯浅町在住の方

・おおむね80歳以上または身体に障がいがあり食事の調理が困難な方

利用料 「1食につき」

・町民税課税世帯…400円

・町民税非課税世帯…250円

※月曜日から土曜日、週2回まで利用可能です。

※利用には諸条件があります。

詳しくは下記までお問合せください。

配食サービス職場体験をしました！



なすの煮物の盛り付けがむずかしかった



ボランティアをしてみたくて来ました！



ほうれん草をかんばって切りました！



ホイールをはがして準備するのが楽しかったです！



ずっと立って料理するのは大変だと思いました

駅前複合施設「湯浅えき蔵」 内覧会を開催しました！

7月17日(金)、18日(土)の2日間「湯浅えき蔵」の内覧会を開催しました。

町内外から約500名の方々にお越しいただき、2階の図書館や3階の地域交流センターなどを見学していただきました。



紀州材を活用したおもちゃを 保育所・幼稚園へ贈呈しました

森林環境譲与税を活用し、子どもたちが木に触れ、木の温もりを感じてもらうため、紀州材で製作したおもちゃを町内5ヶ所の保育所・幼稚園等に贈呈しました。

顯國神社三面保存会へ 助成金の贈呈式が行われました

全国の民俗芸能保存団体への支援活動を行っている明治安田クオリティオブライフ文化財団より、顯國神社三面保存会へ助成金が贈呈されました。顯國神社三面獅子（県指定無形民俗文化財）の祭礼用具であるオニの衣装と太鼓の整備を行いました。



町内飲食店シークレット 掲載店舗を募集します！

新型コロナウイルスの影響により落ち込んだ消費を回復させるため、湯浅町内の飲食店情報を掲載した冊子を制作します！完成した冊子は町民の方を対象に配布します。

お店の宣伝PR・情報発信にご活用ください！



応募条件

- 店舗情報の提供
- 写真撮影用フードの無料提供等

※詳しくは下記ホームページから応募要綱をご覧ください。

お申し込み方法

所定の掲載応募シート(※)にご記入の上、下記申込み先へ持参又は郵送にて提出してください。

【締切：9月30日(※) 17:00】

※掲載応募シート・応募要綱は、地方創生ブランド戦略推進課(役場2階17番窓口)または観光交流センター(湯浅えき蔵1階)でお受け取りいただける他、湯浅町役場ホームページ及び湯浅観光まちづくり推進機構ホームページからもダウンロードしていただけます。

(湯浅町ホームページ <http://www.town.yuasa.wakayama.jp//>)

(湯浅観光まちづくり推進機構ホームページ <http://www.yuasa-kankokyokai.com/>)

※掲載紙面に限りがありますので、申し込みが多数となった場合、抽選となる可能性があります。

お問合せ・申込み先

〒643-0002 有田郡湯浅町青木668番地1

- 湯浅町地方創生ブランド戦略推進課
観光振興係(17番窓口)…………… ☎64-1112
- (一社)湯浅観光まちづくり推進機構
(湯浅町役場内17番窓口)…………… ☎22-3133

えき蔵2階 図書館



10月3日(土) 13:30
OPEN

当日は、テープカットを予定しております。その後ご入館いただくことができるようになります。

また、開館直後は混雑することも考えられます。ご来館に際しましては、新型コロナウイルス感染予防のため、マスクの着用、入館時の手指消毒、館内での適切な距離確保にご協力ください。



えき蔵3階 地域交流センター・会議室 を貸し出します！

えき蔵3階にある地域交流センターと会議室を10月5日(日)から貸し出します。講演会や研修にご利用ください。予約の受付は9月7日(日)以降、教育委員会社会教育係(☎63-1111)までご連絡ください。使用料は下記のとおりです。

名称	使用料 (1時間)	使用可能 時間
会議室	各 500円 (消費税別)	9:00 ▼ 21:00
地域交流センター	1,500円 (消費税別)	9:00 ▼ 21:00

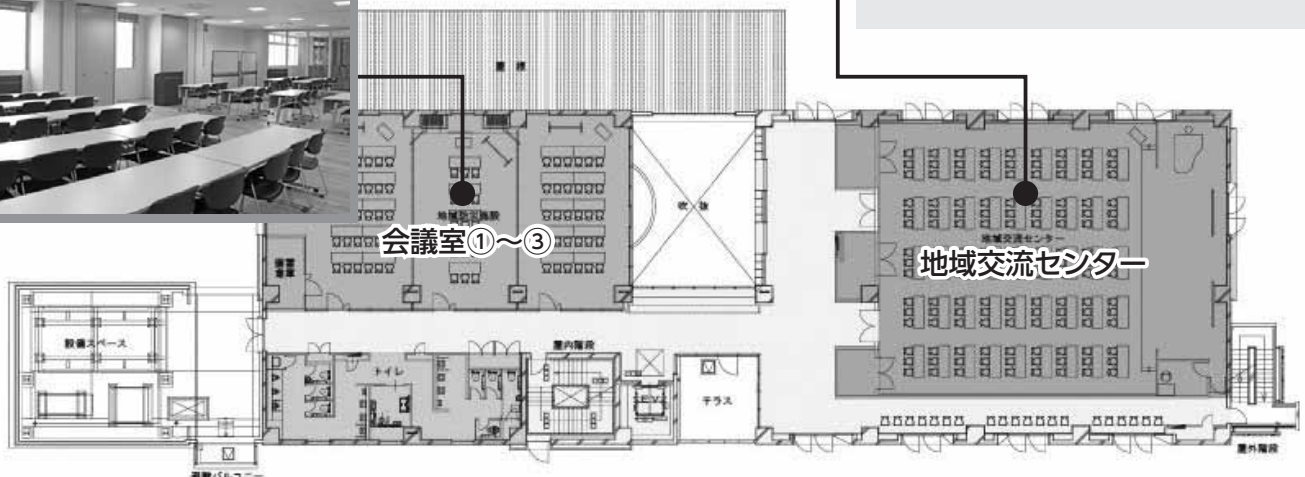

割増料金およびその他貸出条件

- 1 湯浅町民以外の者が使用する場合、使用料に当該金額の2割の額を加算する。
- 2 営利を目的として使用する場合、使用料に当該金額の5割の額を加算する。
- 3 土、日、祝日に使用する場合、使用料に当該金額の2割の額を加算する。
- 4 午後6時以降に使用する場合、使用料に当該金額の2割の額を加算する。
- 5 冷暖房を使用する場合、使用料に当該金額の3割の額を加算する。
- 6 会議室①～③と地域交流センターの放送設備を使用する場合は1回あたり500円を加算する。
- 7 会議室①～③をまとめて使用する場合は使用料は1,000円とする。
- 8 準備及び撤収を含めた時間を使用時間とし、冷暖房の使用についても使用時間内とする。

新こども園が来年4月に開園します

令和3年4月に、津波の浸水想定区域にある向島保育所と、老朽化する武者越保育所の2園を統合し、「認定こども園」を新たに開園します。また、現在の田保育所も認定こども園に移行する予定です。

認定こども園は、子育て支援の充実をはかり、保育所と幼稚園両方の良さを取り入れた施設です。また、新しい施設は、避難所としての機能も有しているため、より安心してお子様を預けて頂ける事と思えます。

令和3年度 園児募集

★保育所等一覧表：土曜日は希望保育です。

運営	保育所名等	対象児童の年齢	開所時間（曜日）	所在地	電話番号
公立	向島・武者越統合こども園(仮称)	6ヶ月児 ～5歳児	7:00～19:00（月～金） 7:00～17:30（土）	青木275-1	幼児教育係 63-1111
	田こども園（仮称）	1歳児 ～5歳児	8:00～18:00（月～金）	田558-6	63-3050
私立	ひまわり保育園	3ヶ月児 ～5歳児	7:00～19:00（月～土） 休日保育あり	青木564-1	62-4997
	認定こども園湯浅幼稚園	2歳児 ～5歳児	8:00～18:00（月～金） 8:00～11:30（第1.3.5土曜）	湯浅785	62-5666

令和3年度保育所等入園申込書の配布および受付について

湯浅町にお住まいの方で、令和3年4月以降に上記一覧表の施設および湯浅町外の認可保育所などの利用を希望される方は、申込手続きを行ってください。

※湯浅幼稚園については、保育認定希望者のみこの手続きが必要です。

●認定要件

上記施設を利用するには、下記のいずれかの申込手続きが必要です。

[保育認定申込]

保護者が就労もしくは出産、疾病などの理由により、家庭において十分に児童の保育をすることができないと認められる場合は、施設の利用が可能。

[教育認定申込]

保護者の就労の有無にかかわらず施設の利用が可能。

●申込書配布

9月中旬から上記一覧表の各施設または教育委員会幼児教育係にて配布いたします。

●申込受付

期間／10月5日(月)～10月9日(金)

場所／教育委員会 幼児教育係（新規申込児童、広域入園児童、転園希望児等）

※現在町内の保育園・幼稚園（保育認定）を利用中で、引き続き利用を希望する児童については、保育園・幼稚園へ提出してください。

●対象となる児童の生年月日

5歳児	平成27年4月2日～平成28年4月1日生
4歳児	平成28年4月2日～平成29年4月1日生
3歳児	平成29年4月2日～平成30年4月1日生
2歳児	平成30年4月2日～平成31年4月1日生
1歳児	平成31年4月2日～令和2年4月1日生
0歳児	令和2年4月2日生～

★ご注意ください！

- 現在妊娠中で、産後、令和3年度中に確実に復職される場合は、出生前でも入園申込が可能です。
- 入園希望者が多数で、全員が希望保育所等への入園が困難な場合は、入園選考をさせていただきます。その結果、入園ができないこともありますのであらかじめご了承ください。



- 国勢調査は、大正9年（1920年）から5年ごとに実施され、令和2年（2020年）で21回目になり実施100年の節目を迎えます。
- 日本国内に住む全ての人と世帯を対象に10月1日時点で実施します。
- 我が国における人口・世帯の構成・居住状態を明らかにすることを目的とする、政府の重要な調査で、統計法に基づく報告義務のある統計調査です。
- 調査の結果は、国及び地方行政施策のための資料として、私たちのより良い暮らしや住みよい街づくりに活用されます。



【調査書類配布】 9月中旬～9月下旬

- 新型コロナウイルス感染症の発生を防止するため、世帯と調査員がなるべく対面しない非接触の調査方法を実施します。
- インターホン越しの調査や、郵便受け・ドアポストなどを利用しての書類配布にご協力ください。

▼ 回答方法

①オンライン回答（9月14日㊦～10月7日㊧までの間に回答）

※新型コロナウイルス感染症の発生を防止するため、できる限りオンラインでの回答にご協力をお願いいたします。

②郵送回答（10月1日㊦～10月7日㊧までの間に郵便ポストに投函）

③調査員への提出（10月1日㊦～10月7日㊧までの間に希望する方へのみ、調査員が日程調整し訪問）

※調査票にご記入いただいた内容は、統計目的以外（税の資料など）に使用することは絶対にありません。

※調査の趣旨・必要性をご理解いただき、ご回答をよろしくお願いいたします。

ご不明な点があれば

総務広報課 総務係（16番窓口） ☎64-1108までご連絡ください。

..... オンライン回答をサポートします!

オンライン回答推進のため、オンライン回答がその場でできるサポートデスクを開設します。

ご自宅にインターネット環境がない方や回答方法等が不明な方は、ぜひご利用ください。

国勢調査2020
総合サイトQRコード



オンライン回答
QRコード



- 期 間 9月14日㊦～10月7日㊧
- 時 間 8:30～17:00
- 場 所 役場1階 多目的室
- 必要な物 調査員より配布されたインターネット回答利用ガイド

ひとり親世帯 臨時特別給付金のお知らせ

新型コロナウイルス感染症の影響を受けている、ひとり親世帯等の子育て負担の増加や収入減少に対する支援を行うため、下記の対象となる方に対して臨時特別給付金を支給します。

※この給付金は全国一律の制度です。

給付金には「基本給付」と「追加給付」があります。

基本給付

- 対象**
- ①6月分の児童扶養手当を受給している世帯の方（申請は不要です。）
 - ②6月時点で児童扶養手当の認定を受けており、公的年金等の受給により手当の支給が「全部停止」となっている方または申請されていない方（所得が上限を超えていない方）
 - ③その他、6月時点で児童扶養手当の受給資格があるが、所得制限により支給が「全部停止」となっている方や、申請されていない方、7月以降に児童扶養手当の受給資格に該当する方などで、新型コロナウイルス感染症の影響により家計が急変し、今後1年間の収入見込みが児童扶養手当受給者の水準と同程度となった方

給付額 1世帯5万円、第2子以降1人につき3万円ずつ（1回限り）

例) 対象児童が3名の方の場合、
5万+3万+3万=11万円支給
となります。

追加給付

- 対象** 「基本給付」の①または②の対象となる方のうち、新型コロナウイルス感染症の影響により家計が急変し、収入（見込み）が減少した方

給付額 1世帯5万円（1回限り）

ご注意ください

※申請内容に不明な点があった場合、和歌山県や湯浅町から問い合わせを行うことがありますが、ATM（現金自動預払機）の操作をお願いすることや、支給のための手数料などの振込みを求めることは、絶対にありません。もし、不審な電話がかかってきた場合は、すぐに警察にご連絡ください。



◆申請期間は、**8月3日(月)～令和3年2月24日(水)**までとなります。（期間外の申請は無効となります。）

◆支給手続き等、詳細については下記担当窓口までお問い合わせください。

➔健康福祉課福祉係（11番窓口）：**☎64-1120**（受付時間：平日8：30～17：00）

◆この制度に関する不明点などは下記コールセンターまでお問い合わせください。

➔厚生労働省「ひとり親世帯臨時特別給付金」コールセンター：**☎0120-400-903**

（受付時間：平日9：00～18：00）

湯浅町国民健康保険または、 後期高齢者医療保険に加入されているみなさまへ

ジェネリック医薬品を使用した場合、1ヶ月の自己負担額が200円以上軽減される可能性がある方を対象にお知らせを送付しています。

患者負担の軽減や医療保険財政の改善のため、ジェネリック医薬品の使用をご検討ください。

●後期高齢者医療保険…ジェネリック医薬品使用促進のお知らせ

8月下旬～9月上旬、11月下旬～12月上旬

●湯浅町国民健康保険…ジェネリック医薬品に関するお知らせ

6月下旬～7月上旬、12月下旬～1月上旬

※ジェネリック医薬品への切り替えを強制するものではありません。

※お薬によっては、ジェネリック医薬品への切り替えができない場合もあります。

かかりつけの医師又は薬剤師にご相談ください。

お問合せ先

(国保) 健康福祉課健康推進係 (8番窓口)

☎64-1120

(後期) 和歌山県後期高齢者医療広域連合

☎073-428-6688

健康教室のご案内

問 健康福祉課健康推進係

☎64-1120

健康的な生活をするために、食事について考えてみませんか。

開催日	時間	講師	テーマ	場所
9月23日(※)	10:00	管理栄養士	高血圧の食事のお話	総合センター
10月28日(※)	11:00	濱 圭子 先生	脂質異常の食事のお話	湯浅町役場保健センター

「白みそづくり体験教室」の参加者を募集します！

問 人権推進課 (総合センター) ☎63-4152

仕込んだ白みそは、お正月に熟成されてお雑煮などに調理して召し上がれます。

- ◆日 程：横田文化会館 10月7日(※) ①13:30～/②14:00～
総合センター 10月7日(※) ①19:00～/②19:30～
- ◆定 員：各会場①、②それぞれ10名程度
[先着順、1家庭につきおひとり様まででお願いします]
- ◆参加費：1,000円 [材料費]
- ◆持ち物：エプロン、三角巾、深めの容器
- ◆申込期間：9月14日(※)～30日(※)



災害廃棄物の発生に備える！！



問 住民生活課環境係（5番窓口） ☎64-1102

近年、地震や豪雨、台風等の自然災害が多く発生し、大きな被害をもたらしています。その際、被災家屋等の片付け作業に伴う家具類や山林から流れてきた流木等の災害廃棄物が大量に発生し大きな問題となっています。

災害廃棄物を分別せず、道路等にはみ出して山積みにしてしまうと、分別作業に時間がかかり処理が長期化します。また通行の妨げとなり緊急車両やごみ収集車等が通れないなど、早期復興に支

障をきたし、衛生環境の悪化に繋がります。

湯浅町では昨年度、災害廃棄物処理の基本方針を定めた災害廃棄物処理計画を策定しました。

災害廃棄物が発生した際は、可能な限り分別し、同じ種類のものをまとめて町が指定する災害廃棄物仮置場に出すなど、みんなで協力して早期復興に取り組みましょう。



日頃からできる備え

- 災害時に出すごみを減らすため、普段からこまめにごみを出しましょう。
- 災害時に迷わず分別できるように分別方法を確認しましょう。

災害廃棄物の分別例



①可燃物



②畳・布団等



③金属類

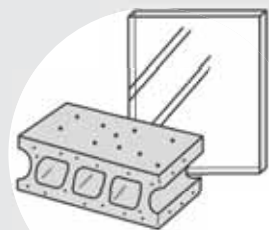

④不燃物
(がれき、ガラス、陶磁器等)



⑤家電4品目
(冷蔵庫、エアコン、テレビ、洗濯機)

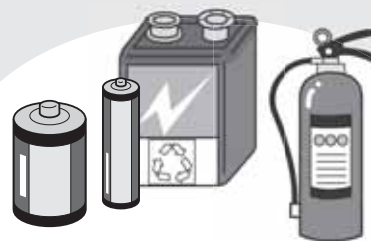

⑥危険物・有害物
(バッテリー、電池、消火器)

あなたも私もみんなステキ

～ともに考えましょうみんなの人権～

人権尊重委員会
人権推進課
(総合センター)

☎64-1126

jinsui@town.yuasa.lg.jp

噂やインターネットのデマに惑わされないで！①

新型コロナウイルス感染症の拡大に伴い、新型コロナウイルスに関する情報が新聞やテレビ、インターネット等を通じ多く報道されています。そんな情報の中には、誤っていたり、悪意のある情報が紛れ込んでいます。特にインターネット上においては、誰でも情報を発信できることから、多くの根拠のない情報が発信されているとともに、その情報を信じてしまい拡散している人がいる現状です。

例えば、他の県で、「あのスーパーで感染者が出たらしい」という根拠のない噂によりお客様が来なくなってしまったり、「新型コロナウイルスによりトイレットペーパーが品薄になる」という誤った情報から、トイレットペーパーの買い占めが起きました。これらのことは、インター



ネット上の誤った情報を信じた人が、実社会上で噂をして、それを信じた人がさらに噂を広めて……というふうに広がったと考えられます。

根拠のない情報による混乱を招く行動を防ぐために、市民の皆様には

- 国や県、町など公的な機関より発信される情報を取り入れる。
- 情報の根拠を調べる。
- 信頼できない情報は、共有や拡散しない。

など、落ち着いた対応をお願いします。

誤解や偏見に基づく差別・いじめ等は、いかなる場合でも許されません。

それらの原因の一つである誤った情報をなくしていきましょう。



「部落差別(同和問題)に関する町民意識調査」にご協力いただきありがとうございます

～まだご回答いただいていない場合は9月15日(火)までにご返送ください～

問 人権推進課 (総合センター) ☎63-4152または☎64-1126

「湯浅町部落差別をなくす条例」の施行をふまえて、部落差別の解消を推進し、部落差別のない社会を実現するための「湯浅町部落差別解消推進基本計画」策定に向けたアンケート調査を8月より実施しています。

(対象は無作為抽出による2,000人)

ご回答いただきました皆様にお礼申し上げます。



この調査は、部落差別(同和問題)に関するご意見をお伺いし、計画策定の基礎資料とするための大切なものです。

まだ、ご回答いただいていない場合は、お手数ですが、9月15日(火)までに、同封の返信用封筒によりご返送くださいますようお願いいたします。



こころの健康・いのちの大切さについて
考えてみませんか

9月10日 世界自殺予防デーに因んで、
9月10日～16日は自殺予防週間となっています。

わが国の自殺の現状

令和元年の自殺者数は20,169人となり、対前年比67人(約32%)減少となっています。平成22年以降10年連続の減少となり、昭和53年から始めた自殺統計で過去最小となっています。男女別に見ると、男性は10年連続の減少となっていますが、男性の自殺者数は女性の約2.3倍となっています。(警察庁令和元年中における自殺の状況資料より)

自殺の原因として、健康問題、家庭問題、経済・生活問題、男女問題、勤務問題、学校問題など様々な問題が複雑に絡み合い、原因の背景となっていることが多いです。

年々自殺者数は減少していますが、依然として、2万人を超える方が自ら命を絶っており、深刻な状況には変わりありません。

もしあなたが何かお悩みを抱えているのであれば、下記の機関に相談してみませんか？

相談機関 [電話相談]

- はあとライン..... ☎0570-064-556
(24時間365日対応)
- 湯浅保健所保健課..... ☎63-4111
(月～金曜日 9:00～17:45)
- 和歌山県精神保健福祉センター..... ☎073-435-5194
(月～金曜日 9:00～17:45)
- こころの電話..... ☎073-435-5192
(月～金曜日 9:30～16:00)
- 和歌山いのちの電話..... ☎073-424-5000
(毎日10:00～22:00 [毎月10日は24時間対応])
- よりそいホットライン..... ☎0120-279-338
(24時間365日対応)

漏水調査にご協力ください

湯浅町水道事務所
☎62-4171

いつも水道事業にご理解とご協力をいただきありがとうございます。

本町では、漏水を早期に発見・防止するため、水道管の漏水調査を専門業者に委託して行っています。

主に道路に埋設している配水管(水道本管)の調査を行います。各家庭に引き込まれている給水管(水道メ

ーター付近)で漏れている可能性があれば、調査員が敷地内に立ち入ることがありますので、ご理解とご協力をお願いします。

※調査員には本人確認資料の携帯を義務付けています。

◆調査期間 令和2年9月1日(火)～令和3年3月26日(金)

◆調査区域 湯浅町内全域

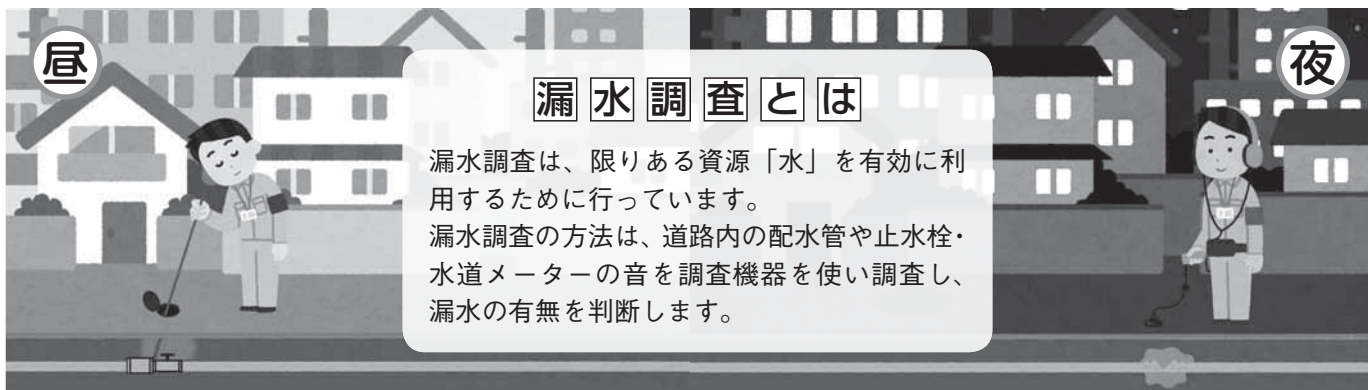



NET119緊急通報システムのご案内

☎ 湯浅広川消防組合消防本部 ☎ 22-3127 ✉ yuhirokeibou@sweet.ocn.ne.jp

NET119とは…

聴覚や言語機能の障がいによって、音声での会話に不安な方が、スマートフォン等を使い、全国どこからでも音声によらない119番通報をすることができるサービスです。

※スマートフォン、携帯電話等の通信(パケット)料金は別途必要です。

利用できる方

- ・湯浅町・広川町内に居住・通勤・通学している方
- ・身体障害者手帳が交付されている方
- ・聴覚・言語障がいのため音声による119番通報に不安がある方

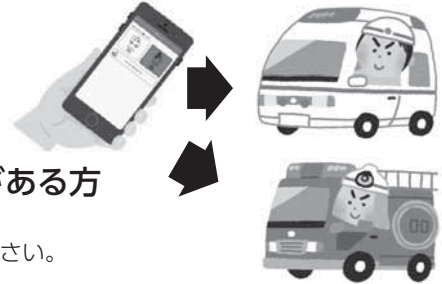

事前登録が必要です。ご希望の方は、湯浅広川消防組合消防本部窓口までお申込ください。

下記の要件を満たすスマートフォン、タブレット、携帯電話からご利用頂けます。

	スマートフォン・タブレット	携帯電話
規格	Android (5.0) 以降、IOS (9.0) 以降の機種	SHA-2 認証 Cookie に対応
必要な機能	インターネット機能・GPS 機能	
ブラウザ	Android (GoogleCrome)、IOS (Safari)	
Eメール機能	net119.speechan.jp からのメールを受信可能にしてください。 (操作方法は、携帯ショップにお問い合わせください。)	

QRコードを読み取るとNET119説明動画をYoutubeにて視聴ができます!



ハロウィンジャンボ宝くじ発売

～1等・前後賞合わせて5億円!!～

◆発売期間：9月23日(水)～10月20日(火)

◆価格：1枚=300円

◆抽せん日：10月27日(土)

この宝くじの収益金は市町村の明るく住みよいまちづくりに使われます。
最寄りの宝くじ売り場で購入してください。

ハロウィンジャンボ5億円
(1等3億円・前後賞各1億円合わせて)

ハロウィンジャンボミニ1千万円
(1等1千万円)

この宝くじの収益金は市町村の明るく住みよいまちづくりに使われます。

★宝くじの購入は和歌山県内で★ 各1枚 300円

9月23日(水)2種類同時発売!

発売期間 9/23(水)～10/20(火)

公益財団法人和歌山県市町村振興協会



広告 町収入の一部とするため有料広告を掲載しています

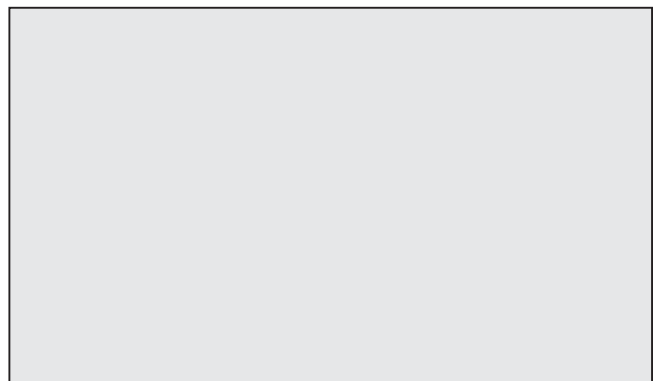
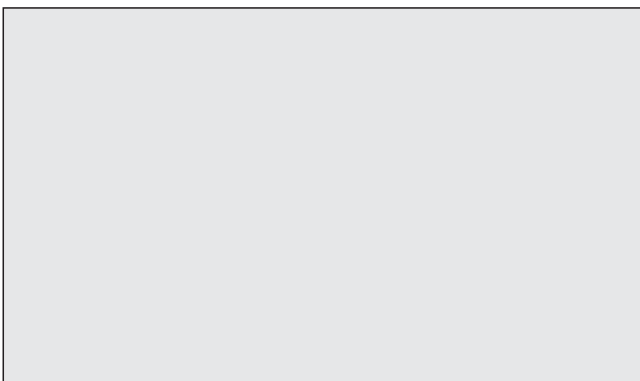

湯浅横田郵便局一時閉鎖のお知らせ

☎ 湯浅横田郵便局 ☎ 63-5555

いつも郵便局をご利用いただきありがとうございます。
 とうございます。

この度、湯浅横田郵便局は2020年9月5日㊥から耐震補強工事のため、約2ヶ月半閉鎖することとなりましたのでお知らせします。

ご迷惑をおかけしますが、近隣の郵便局及びATMをご利用いただきますよう、よろしくお祈いします。

アイヌの方々からの様々なご相談をお受けします

☎ 公益財団法人人権教育啓発推進センター ☎ 03-5777-1802

日常生活でお困りのこと、嫌がらせ、差別などなんでもご相談ください。

アイヌの方々のための相談専用フリーダイヤル…………… ☎0120-771-208

受付：月曜日～金曜日
 （祝日、12/29～1/3を除く）

時間：9：00～17：00

相談無料 **匿名可** **秘密厳守**
 〒105-0012

東京都港区芝大門2-10-12
 KDX芝大門ビル4階
 公益財団法人人権教育啓発推進センター

集団健診の実施について

☎ 健康福祉課健康推進係（8・9番窓口） ☎ 64-1120

年内の健診日程は次のとおりです。

- ・ 9月13日㊥ 総合センター
- ・ 10月11日㊥ 有田衛生施設事務組合
- ・ 11月15日㊥ 湯浅町役場

実施項目：特定健診・胃・大腸・肺
 前立腺・乳房・子宮（頸部）

事前予約が必要です。

新型コロナウイルス感染症の拡大状況により、急遽中止とさせていただく場合があります。

お申込みは、健康福祉課健康推進係まで。

『防衛省・自衛隊からのお知らせ』令和2年度各種目自衛官の募集について

☎ 防衛省自衛隊和歌山地方協力本部 有田募集案内所 〒 649-0316 和歌山県有田市宮崎町 106-2 ☎ 0737-82-6631 ✉ wakayama.pco-arita@rct.gsdf.mod.go.jp

募集種目	資格	受付期間	試験期日	試験会場
自衛官候補生	18歳以上33歳未満の者 （32歳の者は、採用予定月1日から起算して3月に達する日の翌月の末日現在、33歳に達していない者）	年間を通じて （各試験日 前日まで）	9月25日㊥ ～26日㊥	25日 田辺市民総合センター 26日 県民文化会館
一般曹候補生	18歳以上33歳未満の者 （32歳の者は、採用予定月の末日現在、33歳に達していない者）	7月1日～ 9月10日	9月18日㊥ ～20日㊥ （指定する1日）	18日 田辺市民総合センター 19日 県民文化会館 20日 県民文化会館
海上・航空自衛隊 航空学生	海上自衛隊：18歳以上23歳未満の者 航空自衛隊：18歳以上21歳未満の者	7月1日～ 9月10日	9月22日㊥	和歌山地方協力本部庁舎
防衛大学校	高卒（見込含）又は高専3年次修了（見込含）21歳未満	7月1日～ 10月22日	11月7日㊥ 8日㊥	和歌山YMCA
防衛医科大学校 医科学生	高卒（見込含）又は高専3年次修了（見込含）21歳未満	7月1日～ 10月7日	10月24日㊥ 25日㊥	和歌山YMCA
防衛医科大学校 看護科学生	高卒（見込含）又は高専3年次修了（見込含）21歳未満	7月1日～ 10月1日	10月17日㊥	和歌山商工会議所
予備自衛官補 一般	18歳以上34歳未満の者 （細部は有田募集案内所に問い合わせ）	7月1日～ 9月11日	10月3日㊥	和歌山地方協力本部庁舎
予備自衛官補 技能	18歳以上の者で国家資格を有するもの （細部は有田募集案内所に問い合わせ）	7月1日～ 9月11日	10月3日㊥ ～6日㊥ （指定する1日）	陸上自衛隊伊丹駐屯地

広告 町収入の一部とするため有料広告を掲載しています

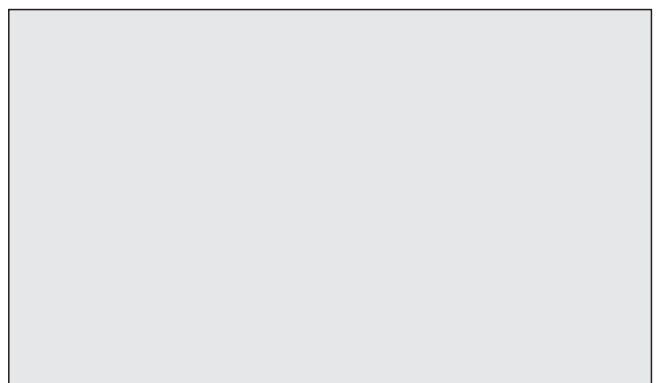
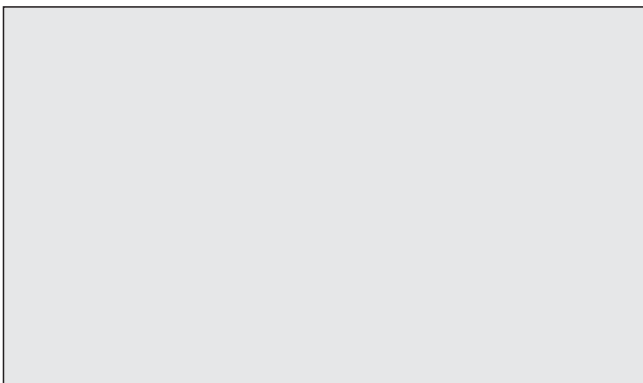

新型コロナウイルス感染症の影響による イベント中止のお知らせ

開催を予定しておりました下記イベントは、新型コロナウイルス感染症拡大防止のため、来場される皆さまの健康・安全面を考慮した結果、中止させていただくこととなりました。中止の判断に至りましたこと、何卒ご理解いただきますようお願い申し上げます。

開催予定日	イベント名	問合せ先
9月	敬老会	健康福祉課
10月25日 [㊤]	紀州湯浅のギョギョっとお魚まつり	紀州湯浅のギョギョっとお魚まつり実行委員会
11月1日 [㊤]	ゆあさ ^{わいワイ} YYまつり	ゆあさ ^{わいワイ} YYまつり実行委員会

手作りマスク助成事業の 受付終了のお知らせ

☎ 健康福祉課福祉係（11番窓口）
☎ 64-1120

湯浅町社会福祉協議会で受付していただいた手作りマスク助成事業は、多くの皆様にご協力いただいた結果、8月17日時点で、10,627枚の手作りマスクを受付けさせていただきました。目標枚数を達成することができましたので、9月末をもって受付を終了します。

今回の手作りマスクは6月の小中学校の再開にあたり児童生徒に配布することができました。今後は、町内の高齢者への配布を予定しております。

ご協力いただいた皆様には心よりお礼申し上げます。

町長メッセージ休載のお知らせ

8月30日湯浅町長選挙に伴い、町長の公務上、町民の皆様へのメッセージを町広報誌に掲載することは問題はありませんが、選挙の公平性を期するため広報ゆあさ9月号の町長メッセージは休載といたします。

9月

町民カレンダー

総セ 総合センター
 えき蔵 湯浅えき蔵1階 観光交流センター
 田 田保育所 武 武者越保育所 回 向島保育所

月	火	水	木	金
ダンボール (※1)	本・雑紙 牛乳パック (※2)	古 着 (※3)	ペットボトル (※3)	新聞 (※2)

※1：まとめてしばって出してください。 ※2：透明または半透明の袋に入れるかしばって出してください。
 ※3：透明または半透明の袋に入れて出してください。

日	月	火	水	木	金	土
30	31	1	2 カン類収集日	3	4	5
6	7	8 消費者相談 えき蔵 13:00~16:00 *最終受付15:30	9 ビン類収集日	10	11	12
13 集団健診 総セ P17参照	14	15 消費者相談 えき蔵 13:00~16:00 *最終受付15:30	16 カン類収集日 行政相談 えき蔵 13:30~15:00	17	18	19
20	21	22	23 ビン類収集日	24	25	26
27	28	29 消費者相談 えき蔵 13:00~16:00 *最終受付15:30	30 カン類収集日	1 介護保険料 第3期納期限 後期高齢者医療保険料 第3期納期限 固定資産税・都市計画税 第3期納期限 国民健康保険税 第3期納期限	2	3

夏のおもいで

町営プールが無事にプール納めできました！

今年も無事に町営プールの開放が終わりました。また、今年は新型コロナウイルス感染症対策を行い、利用者みなさまには、消毒やソーシャルディスタンスなどにご協力していただきありがとうございました。また、来年もプールで会いましょう。



プール名	来場者数
町民プール (山田)	293名
宝栄プール	279名

8/1~8/23の期間13回開放

※夏休み期間短縮のため回数は例年より少ないです。



健診に行きましょう!

健診は、お子さんの成長を確認するための大事な機会です。

保護者の皆さまに関心をもっていただくために、1歳児相談でお誕生会を開いています。

8月のお誕生日会に来たよ!

8月21日(金) (1歳児相談)

保健センター

地域みんなで子どもたちのすこやかな成長を見守りましょう

子どもの健診・健康相談

実施場所 保健センター

4ヶ月児健診

9月25日(金) 13:30~

6ヶ月児相談

9月2日(水) 13:30~

(令和2年2月生まれ)

10月7日(水) 9:30~

(令和2年3月生まれ)

10ヶ月児健診

9月25日(金) 13:00~

2歳児相談

9月4日(金) 9:30~

(平成30年7・8月生まれ)

10月5日(水) 9:30~

(平成30年9月生まれ)

乳幼児健康相談

9月2日(水)・9月16日(水)

保健センター 9:00~11:30

大人の健康相談・健康教室

健康相談

●毎週水曜日

9:00~11:30 [保健センター]

みんな一緒にあそびのひろばへ

地域子育て支援センター 10:00~11:15

*水分補給ができるように、お茶をご用意ください。

参加無料

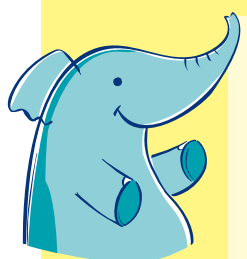

すくすくひろばの日程

※暑くなってきたので水分補給ができるよう準備してください

- 向島保育所 9月2日(水) 運動あそびって楽しいね!
- 武者越保育所 9月14日(水) リズムあそびって楽しいよ!
- 田保育所 9月15日(水) 手づくりボールであそぼう!

なかよしひろばの日程

親子サロン室

- 9月10日(水) 一緒にあそぼう♪
- 9月17日(水) 敬老の日プレゼント作り

ひまわりひろばの日程

ひまわり保育園

- 9月14日(水) スライムであそぼう
- 9月28日(水) 体を使ってあそぼう

◆電話・来訪相談ご利用ください

☎ 63-6066

(月~金曜日 10:00~15:00)

受け付けています

◆親子サロンへ遊びに来てね

(月~金曜日 10:00~15:00)

場所...向島保育所2階

お問合せ...向島保育所 (☎63-4153)

子育て支援センター (☎63-6066)

※内容は変更することがあります

おいでよ!子育てサークルへ 9月

23日(水) 吉川子育てサークル
10:00~ 吉川公民館
《小麦粉粘土であそぼう》

25日(金) エンゼルちゃん
10:00~ いきいきふれあい館
《親子リトミック》



※新型コロナウイルス感染症の状況により中止になる場合があります。