

広報 PUBLIC INFORMATION OF YUASA

ゆあさ



2026

1

January

Vol.614

新年あけまして
おめでとうございます



表紙

なぎ大橋から朝日を望む

迎春

新年のご挨拶

130周年の節目を迎えて 湯浅町未来への展望

湯浅町長

上山 章 善

新年あけましておめでとう
ございます。
皆様方におかれましては、
健やかに新年をお迎えのこと
とお慶び申し上げます。また、
平素は、町行政に対してご理
解とご協力を賜り厚くお礼申
し上げます。
新年を迎え、心を新たに、
皆さま一人ひとりの声に真摯
に耳を傾け、町政運営に全力
で取り組んでまいる所存です。
さて、昨年は4月から半年
にわたり、大阪・関西万博が
盛大に開催されました。開幕
早々、関西パビリオン内の和
歌山県ブースでは湯浅町に関
する展示が行われ、多くの方
に醤油醸造の発祥の地をテー
マとした展示をご覧いただき
ました。この貴重な機会を通
じて、湯浅町の歴史と魅力を
国内外に向けて広く発信する
ことができました。また、町

立小中学校の児童・生徒たち
を対象に万博見学のための助
成を行い、国際色豊かな展示
に触れる機会を提供しまし
た。これにより、将来を担う
子どもたちの国際意識の向上
の一助になるものと考えてお
ります。

そして、本年は、湯浅町の
まちづくりの指針となる「長
期総合計画」の見直しによ
る「後期基本計画（令和8
（12年度）」の初年度となり
ます。計画には、「歴史と人
の温もりで支えあうまち湯
浅」を将来像として掲げ、湯
浅町が大切にしている歴史、
そして何よりも人々の温か
い繋がりを軸としたまちづ
くりをしたいという強い思
いを込めております。この
計画に基づき、町民の皆様
には安心安全に住み続ける
ことができ、町外の方には、

住んでみたいと思ってい
ただけような町となるよう
着実に歩みを進めてまいり
ます。

さらに、本年は、湯浅町制
施行130周年を迎える節目
の年となります。この長い歴
史の中で、先人たちの並々な
らぬ努力と知恵によって、湯
浅町は伝統と文化、そして温
かい人の繋がりを育んでまい
りました。この特別な年に、
地域を支えてきてくださった
方々に改めて感謝するととも
に、皆様が、湯浅町への誇り
や愛着をより一層高めていた
だけるような事業を企画し、
これからの湯浅町にさらに希
望が持てる、素晴らしい一年
にしたいと考えております。
結びに、本年も皆様方にと
って幸多き一年となりますよ
うお祈り申し上げ、新年のご
挨拶といたします。

広報 PUBLIC INFORMATION OF YUASA

ゆあさ

1月号

VOL.614

CONTENTS

- P2……新年のご挨拶
- P4……町の話題
- P5……湯浅町制施行130周年記念“町民文化講座”のご案内
地籍調査完了に伴う土地の課税面積について
- P7……令和7年度子育て講演会のご案内／ゲートキーパー養成講座のご案内
- P8……在宅介護実態・高齢者日常生活圏ニーズ調査にご協力ください
- P10……地域包括支援センターだより
- P11……あなたも私もみんなステキ
- P13……おしらせ
- P16……第25回和歌山県市町村対抗ジュニア駅伝競走大会 選手紹介



未来へつなぐ 湯浅町の学びの 創造に向けて

湯浅町教育委員会教育長

垣内 淳



ひのえうま 丙午の夜明けに 「ふるさと湯浅」の 飛躍を願って

湯浅町議会議長

松本 光成

新年あけましておめでとうございます。町民の皆様方におかれましては、穏やかに新春をお迎えのこととお慶び申し上げます。

昨年は「ふるさと湯浅を思い続ける心を育む」を目標に、地域の方々と語り合うリーダー研修会やトークフォークダンスを開催しました。地域の皆様の実体験に触れることで、子どもたちの学びが深まりました。また、湯浅町小中学校音楽会では、温かい拍手をたくさんいただき、子どもたちにとって大きな励みとなりました。今後、地域の方々とふれあいの機会を大切にしながら、子どもたちの成長を共に支えていきたいと考えています。引き続きご理解とご協力をお願いいたします。

そして、今年は「子どもたちが未来を主体的に切り拓く力を育む教育」を推し進めていきます。社会が大きく変化する中で必要なのは、知識だけでなく、自ら考え、仲間と協働し、課題を乗り越える力です。湯浅町の子どもたちがその力を確かに身につけ、どんな環境でも自分の可能性を信じて歩めるよう、学校・家庭・地域が一体となって支えてまいります。そのためには、学校教育では、子どもたちが自分の考えを広げ深め、仲間と協働して学びを創り上げる授業を充実させます。幼児教育では遊びの中で育つ探究心や思いやりを大切に、社会教育では地域の皆様と共に子どもたちを育む土壌を強めます。

本年も「ふるさと湯浅町に誇りを持ち、未来への希望を抱く」教育をめざし、全力で取り組んでまいります。皆様と共に子どもたちの未来を育んでいけることを願っています。

新しい年が、皆様にとって幸多き一年となりますことを心よりお祈り申し上げます。

あけましておめでとうございます。皆様方には清々しい新春を健やかに迎えのことと心からお慶び申し上げます。

昨年は、我が国では大阪関西万博が開催され、国内外からの様々な未来志向の取組みが注目を集め無事に閉幕しました。一方で、団塊世代が後期高齢者となる「2025年問題」といった社会の変化が進むなか、医療福祉や人口減少対策の課題を改めて実感する1年でもありました。さらには7月末に津波警報が発表され、南海トラフ地震への備えを、皆様方とともに見つめ直す機会となりました。

こうした時代の転換点にある今、町でできる取組みが一層問われる年となり、議会もしっかりと町の未来を見据えて町民の皆様の負託にお応えすべく、引き続き全力を尽くしてまいります。重ねて、議員一人ひとりが綱紀の肅正を徹底し、真摯に議会活動に励むことで信頼の確保に取り組んでまいります。

本年は、町制施行から130周年、湯浅まつりは第50回となる記念すべき節目を迎えます。一人ひとりが「この町に住んでいて良かった」と実感できるような年となるように、議会としても、日々変わりゆく諸課題に対し、町民の皆様方の声に真摯に耳を傾け、丁寧かつ活発な議論を積み重ね、微力ながら町政の発展に議員一同力を尽くしてまいります。

結びに、今年が皆様にとって明るく希望に満ちたすばらしい一年となりますよう心から祈念申し上げ、年頭のご挨拶といたします。

本年もどうぞよろしくお願いいたします。



謹んで新年のあいさつを 申し上げます

教育委員会
教育長
職務代理
委員

垣内 淳
井上 栄次
竹井 猛
中井 沙賢
松下 瑞良

町長
副町長
議長
副議長
議員

上山 章善
柏木 保行
松本 光成
三ツ橋 忠男
赤井 洋子
久澄 顕人
石本 一也
板垣 善夫
由良 祥治
権 貴大
松本 典久



歴史をたずねる道ウォーク 「柳生街道（滝坂の道）を歩く」を実施しました

11月20日④、歴史をたずねる道ウォークを実施しました。
当日は、秋晴れの下、37名の方が参加し、街道沿いの石仏に目を向けながら、約7kmの道のりを歩きました。円成寺では、ご住職から寺院や仏像に関するお話を伺い、運慶作の大日如来（国宝）を拝覧しました。



12月5日⑤、湯浅醤油有限公司において、木樽誕生記念お披露目会が開催されました。
木樽仕込みによる醤油製造は希少な製法として近年注目され、湯浅醤油ではその伝統的な製法を守り続けています。今回新設された木樽は、国産杉を使用して作られたものとなります。これは日本最大級のものになります。



橋本 和明氏
はしもと かずあき



令和7年度 地域文化功労者表彰を 受賞されました

当事業は「湯浅町地域イベント助成事業補助金」を活用しています。



主催 湯浅創生未来塾

12月7日⑥、湯浅えき蔵にて、女性コーラスグループ「女神座」によるコンサートが開催されました。オペラ曲やピアノ演奏、ポップスなど多数披露されました。



クリスマスコンサートを 開催しました



イルミネーションを 開催しています

湯浅駅周辺にてイルミネーションを開催しています。
初日の12月7日⑥には、点灯開始に合わせてカウントダウンを行いました。2月8日⑥まで開催していますので、光に彩られた湯浅駅周辺をお楽しみください。
※点灯時間は17時～22時



問 教育委員会 社会教育係 ①⑨番窓口 Tel63-1111

テーマ 「伝統的な大衆芸能を味わう」



- 日時 2月7日(土) 14時～
(受付 13時30分～)
- 場所 湯浅町役場3階
なぎホール
- 定員 250名

入場整理券

- 配布期間／1月14日(水)～1月29日(木)
※先着順にて配布し、なくなり次第終了
※電話での取り置き不可
- 配布場所／教育委員会、湯浅町立図書館
- その他／整理券は1人につき2枚まで配布

浪曲師 京山 幸枝若 氏 (人間国宝)
浪曲師 菊池 まどか 氏、曲師 虹 友美 氏

浪曲とは?

日本の伝統的な大衆芸能の一つで、曲師の弾く三味線を伴奏として、「節」をつけてうたう部分と、「^{たんか}啖阿」とよばれる語りや対話の部分を、一人で口演する唄入りの物語芸です。

今回は、浪曲師で初めて人間国宝に認定された2代目京山 幸枝若 氏らによる、生の迫力ある声と、息遣いを間近で感じられる貴重な機会となります。
皆さまお誘いあわせのうえ、ぜひお越しください。



令和8年度からの固定資産税 地籍調査完了に伴う土地の課税面積について

問 住民生活課 税務係 ①②番窓口 Tel64-1106

土地にかかる固定資産税は、国が定める固定資産税評価基準に基づき、登記面積により課税することが原則となります。

これまで地籍調査により登記面積が増加した場合は、地籍調査未実施の土地との税負担の公平性の観点から、従前の面積で課税をしていました。

令和7年度に町内全ての地籍調査が完了し、地籍調査の結果が登記されましたので、令和8年度からは「地籍調査後の登記面積」で課税を行うこととなります。

そのため、登記面積が増加した土地については、固定資産税が増額になる場合がありますがご理解のほどよろしくお願いします。

《課税面積より登記面積が大きい場合》

(例) 令和2年度に地籍調査され、調査后面積が100㎡から200㎡に改められた土地
令和7年度の課税面積 100㎡ (町内全域の調査完了まで旧面積で課税)



令和8年度の課税面積 200㎡ (調査後の改められた登記面積で課税)

集団健診のご案内

健康推進課 保健子ども係 (8)9番窓口 Tel65-3008



日程・場所	2月15日㊤ 湯浅町役場		
受付時間	① 8 時～8 時 30 分 ② 8 時 30 分～9 時 ③ 9 時～9 時 30 分 ④ 9 時 30 分～10 時		
健診項目	特定健診	(20 歳以上の国保・後期加入者、40 歳以上の社保被扶養者*)	
	胃がん・大腸がん・肺がん検診	(40 歳以上の方、ただし 20 歳以上の国保加入者も対象)	
	乳がん検診	(40 歳以上の女性)	
	子宮(頸)がん検診	(20 歳以上の女性)	
	前立腺がん検診	(50 歳以上の男性)	
受診者特典	大判ウェットティッシュをプレゼント！		
申込方法	電子申請、電話、郵送、窓口にて 健康推進課へお申し込みください。(要事前申込み) ※社保被扶養者の特定健診は健診センター(Tel 073-435-5206)へお申し込みください。		<div>WEB予約は 24時間受付</div> 
締切	1 月 23 日㊤までにお申し込みください ※定員に達した時点で受付終了になりますので、お早めにお申し込みください。		

湯浅町国保加入の方で、令和7年度中に特定健診を受診された方には、抽選で景品が当たります!!

ほう

带状疱疹ワクチン接種はお早めに!

健康推進課 保健子ども係 (8)9番窓口 Tel65-3008

带状疱疹は、免疫力の低下をきっかけに発症しやすい感染症です。強い痛みや長引く神経痛を引き起こすことがあります。重症化を防ぐためには、ワクチン接種が効果的です。

定期接種助成

●対象者

- ① 令和7年度に65・70・75・80・85・90・95・100歳になる方
- ② 100歳以上の方(令和7年度に限る)
- ③ 60歳～64歳にヒト免疫不全ウイルスによる免疫機能に障害があり、日常生活がほとんど不可能な方
- ※①②の対象となる方については、令和7年4月に接種の案内をお送りしています。

●自己負担額

- 生ワクチン(1回): 2,500円
- 組換えワクチン(2回): 6,000円/回
- 生活保護を受給されている方は無料(接種前に役場、もしくは総合センターへ手続きにお越しください)

※過去に带状疱疹ワクチンの接種を完了した方は、定期接種の対象外となります。

任意接種助成(※令和7年度で終了)

●対象者

- ① 町内在住の50歳～59歳の方
- ② 令和7年3月31日までに組換えワクチンの1回目の接種を完了した方

●助成額(上限)

- 生ワクチン(1回): 4,000円
- 組換えワクチン(2回): 10,000円/回

●申請方法

医療機関で接種費用を全額支払い後、償還払いの手続きが必要です。領収書、振込希望の通帳をご持参のうえ、健康推進課(8)9番窓口)に申請してください。

※申請期限は3月31日(火)です。

接種期限

- 生ワクチンをご検討の方へ/生ワクチンは1回の接種で完了します。助成期間は3月末までとなりますので、期間内に接種してください。
- 組換えワクチンをご検討の方へ/組換えワクチンは2回の接種が必要です。助成を受けるには、1回目の接種を令和8年1月末までに済ませていただく必要があります。(2回目は1回目から2カ月以上あけて接種します)

1月末までに1回目を完了した場合でも、2回目を4月以降に接種する場合は助成対象外となりますのでご注意ください。

令和7年度 子育て講演会のご案内

問 健康推進課 保健子ども係 (8)9番窓口 Tel65-3008

命の大切さや家族を大切にすることについて学んでみませんか？

子育て中の保護者やその家族、子育てや人権に関心のある方は、ぜひご参加ください。



- 日 時 2月19日(木) 19時～20時30分(受付18時30分～)
- 演 題 「大人の心、子どもの心、心の充電、大切ですよね」
- 講 師 いわさき じゅんこ 岩崎 順子氏 (いのちの講演家)
- 場 所 湯浅町役場 3階 なぎホール
- 主 催 湯浅町、湯浅町教育委員会
- 申込締切 1月23日(金)



参加申込はこちら▲

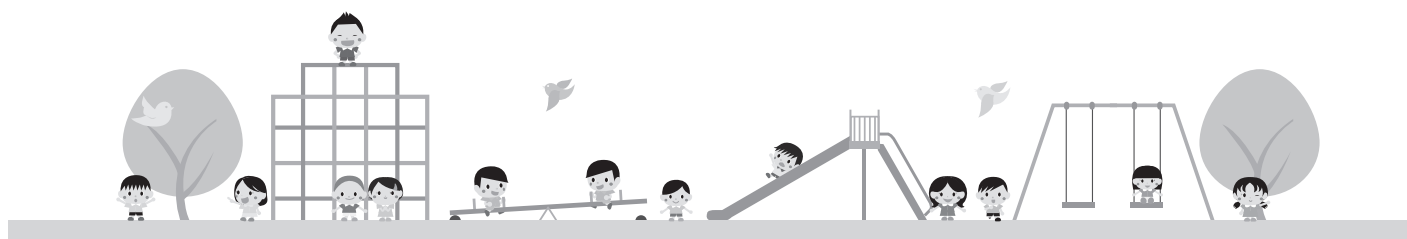

広川町と
合同開催

ゲートキーパー養成講座のご案内 「みんなで守ろう 大切ないのち」

問 健康推進課 保健子ども係 (8)9番窓口 Tel65-3008

ゲートキーパーとは

悩んでいる人に気づき、声をかけてあげられる人のことです。

専門知識や経験のない方でも誰もがゲートキーパーになることができます。

地域の身近な相談者としての役割について一緒に考えてみませんか？

- 日 時 3月3日(火) 13時30分～15時30分
- 場 所 広川町役場 3階 大会議室
- 講 師 NPO 法人ヴィダ・リブレ 理事長 みやにし てるお 宮西 照夫氏
- 申込方法 電話
- 申込締切 2月13日(金)

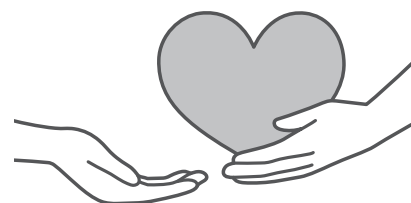

障がい者等利用駐車場の適正利用のために

問 福祉課 福祉係 (10)番窓口 Tel64-1120

障がい者等利用駐車場区画は、身体に障がい(視覚障がい・肢体不自由・心臓や腎臓などの内部障がい)のある方や、妊産婦、高齢者、病气やけが等で歩行が困難な方が、車の乗り降りをしやすいように配慮された駐車スペースです。

思いやりの気持ちでマナーを守り、適正に駐車場を利用しましょう。



在宅介護実態調査・高齢者日常生活圏域ニーズ調査にご協力ください

問 福祉課 介護保険係 (12) (13) 番窓口 Tel64-1120

1月中旬から、町民の方を対象に「湯浅町在宅介護実態調査」及び「湯浅町高齢者日常生活圏域ニーズ調査」を実施します。

この調査は、令和9年度からの第10期湯浅町介護保険事業計画及び第11次老人福祉計画策定のため、高齢者の日常生活、健康状態、社会参加の状況などを把握し、介護保険や介護予防、その他の高齢者福祉サービスの参考とするために実施するものです。

町の高齢者福祉・介護保険サービス充実のための大切な調査となりますので、調査票が届きましたら回答にご協力をお願いします。

●調査対象者

在宅介護実態調査…………… 在宅で介護を受けている方 200名（無作為抽出）
高齢者日常生活圏域ニーズ調査…………… 町内在住の65歳以上の方 800名（無作為抽出）

●回答締切

1月30日(金)までに同封の返信用封筒によりご返送ください。（切手不要）

内容にご不明な点がございましたら、福祉課介護保険係へお問い合わせください。

第10期

湯浅町在宅介護実態調査
【調査票】

◆調査ご協力をお願い◆

この調査は、皆様の健康や生活の状況などを把握し、介護保険事業等の基礎資料とするために行う非常に重要なものです。
お手数かとは思いますが、**必ずご回答をお願いします。**
ご不明な点は役場介護保険係までお問い合わせください。

調査票は、ご記入のうえ3つ折りにし、同封の返信用封筒に入れて、**1月30日(金)までに投函してください。**

記入日	令和8年 月 日
-----	----------

調査票を記入されたのはとたですか。○をつけてください（複数回答可）。

1. あて名のご本人が記入
2. 主な介護者となっているご家族・ご親族の方
3. 主な介護者以外のご家族・ご親族の方
4. あて名の方を担当されているケアマネジャー
5. その他（ ）

湯浅町 福祉課 介護保険係
電話（直通） 64-1120

見本

湯浅町介護予防・日常生活圏域ニーズ調査

調査協力をお願い

いつも湯浅町介護保険事業にご協力をいただき、ありがとうございます。
この度、3年を一期として見直しされる介護保険事業計画等の策定に向けて、アンケート調査を実施いたします。
町内にお住まいの65歳以上の方の中から対象者を無作為に抽出して調査し、介護（予防）サービスの展開や量の確保など分析に活用して適切な保険料設定を行うための、貴重な資料とさせていただきます。
大変お手数かとは思いますが、本調査の趣旨をご理解のうえ、ご協力くださいますようお願い申し上げます。

令和8年1月 湯浅町

《個人情報の取り扱いについて》

個人情報の保護および利用目的は以下のとおりです。なお、本調査票のご返送をもちまして、下記にご同意いただいたものと見なさせていただきます。
【個人情報の保護および利用目的について】
○この調査は、効果的な介護予防施策の立案と効果検証のために行うものです。本調査で得られた情報は、介護保険事業計画策定および介護予防事業実施の世帯以外には利用しません。
また、個人情報については適切に管理いたします。
○ただし、介護保険事業計画策定に本調査で得られたデータを活用するに当たり、厚生労働省の管理するデータベースに登録し、必要に応じて集計・分析することがあります。

ご記入後、お手数ですが、この調査票を同封の返信用封筒に入れ、切手も貼らずに
1月30日（金）までに 郵便ポストへご投函ください。

<この調査に関するお問い合わせ先>

湯浅町 福祉課 介護保険係
電話（直通） 64-1120

- 1 -

広告 町収入の一部とするため有料広告を掲載しています

要介護認定者の障害者控除のご案内

問 福祉課 介護保険係 (12)(13)番窓口 Tel64-1120

確定申告等の際に、本人又は扶養親族が障がいのある方の場合、障害者（特別障害者）控除として、一定金額を所得から控除できる制度があります。この制度は原則障害者手帳をお持ちの方が対象ですが、障害者手帳をお持ちでない方でも65歳以上の要介護認定を受けている方で対象になる場合があります。

要介護認定者の方が障害者（特別障害者）控除を受けるためには、湯浅町が交付する「湯浅町障害者控除対象認定書」が必要です。事前にお問い合わせのうえ、福祉課介護保険係に申請してください。

湯浅町障がいを理由とする差別をなくす条例に基づく 模範事業者を募集します

問 福祉課 福祉係 (11)番窓口 Tel64-1120

本条例の趣旨にご賛同いただき、障がいのある方への合理的配慮の提供や、障がいを理由とする差別解消に向けた先進的・模範的な取組みを推進されている事業者の皆さまを広く募集し、その功績を表彰します。

●対象事業者

湯浅町に事業所があり、障がいを理由とする差別をなくすための活動に積極的に取り組んでいる事業者

●応募例

- ・段差を解消しスロープに改装した
- ・障がいのある方を積極的に雇用している
- ・代筆や車いすの対応など職員研修を実施している
- ・来店できない方のために配達や送迎を行っている 等

●応募方法

自薦、他薦を問いませんので、福祉課福祉係までご連絡をお願いします。

●応募締切

1月30日(金)

障がいのある方が、地域の一員として生き生きと暮らせる社会の実現には、事業者の皆さまのご協力が不可欠です。先進的な取組みをご紹介ください。積極的なご応募をお待ちしています。



広告 町収入の一部とするため有料広告を掲載しています

地域包括支援センターだより

問 地域包括支援センター

(13) (14) 番窓口

TEL 64-1120

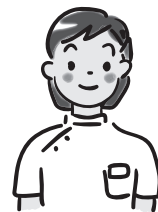

認知症初期集中支援チームをご存じですか？

認知症初期集中支援チームとは

認知症専門医と医療・介護・福祉の専門職が1つのチームとなり、認知症の「早期発見・早期診断・早期対応」を目指して活動するチームです。

どのような活動をするの？

専門職で構成するチームが、医療や介護につながっていない認知症の人や疑いのある人のご自宅を訪問します。心配なことや困っていることなどお話を伺い、今後の対応などを一緒に考えます。それぞれの状況に応じて、医療・介護サービスに関する情報提供や、助言等の支援を行います。

対象となる方

自宅で生活している40歳以上の人で、認知症が疑われる人、または認知症の人で以下のいずれかに該当する人。

- ☐ 認知症の診断を受けていない、または治療が中断している
- ☐ 医療サービスや介護保険サービスを利用していない
- ☐ 認知症の診断は受けたが、介護保険サービスが中断している
- ☐ サービスを利用しているが、認知症による症状が強く対応に困っている

認知症は誰もがなる可能性のある病気であり、早めの対応が必要です。ひとりで抱え込まず、お気軽にご相談ください。



湯浅町公式アプリ 登場！

湯浅町公式アプリ



ゆあさポートで『いつでも』『どこでも』
防災情報を確認できます！



二次元コードを読み取って今すぐダウンロード！

問 総務課 地域防災係 (16) 番窓口 TEL 64-1108



▲ android



▲ ios



▲ガラケー

あなたも私もみんなステキ

～ともに考えましょうみんなの人権～

人権尊重委員会
人権推進課
(総合センター)

TEL **64-1126**

jinsui@town.yuasa.lg.jp

ゆあさYY(わいワイ)まつりにて人権講演会を開催しました

11月2日㊤、ゆあさYYまつりの人権講演会には、約120名の方々にご来場いただきました。

講師に猿まわし師の村崎 太郎 氏をお招きし、はじめに伝統芸能である猿まわしをご披露いただいた後「どうして今、部落差別を考えなくてはならないのか!」と題してご講演いただきました。

村崎氏からは、江戸時代の被差別部落の人々が職業に制限を受け、歌舞伎や猿まわしなどの伝統芸能に携わってきた歴史が紹介されました。また、現在ではお笑い芸人になることに違和感を持つ人はいませんが、当時は“芸をする人”といえは被差別部落の人々であったことにも触れられました。

こうした歴史の積み重ねの中で、現在もなお部落差別が残っている現状を踏まえ「なぜ今、部落差別を考える必要があるのか」について「今なお差別が残っているからである」と強調されました。

今回の講演は、今なお続く部落差別について改めて考える貴重な機会となるとともに、差別をなくしていかなければならないという思いを新たにする場となりました。



▲人権講演会の様子

講演会をとおして「部落差別」について関心や理解は深まりましたか?

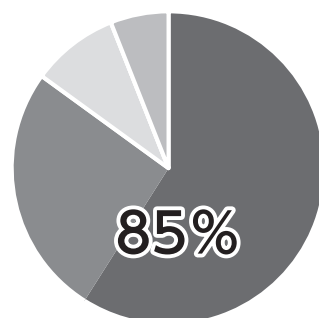

- 深まった(59%)
- 少し深まった(26%)
- あまり深まらなかった(9%)
- 深まらなかった(0%)
- 未回答(6%)

人権講演会の感想 (一部抜粋)

- 部落差別が今もあることが不思議に思います。差別されることは悲しいことです。誰かを下に見ること。誰かより優位に立つこと? 歴史がそう作ってきた? 優しい世界になりますように。
- 具体的な表現で非常にわかりやすかった。今後、学校等でも講演してもらったら良いと考えます。
- 今日の話は時代背景と共にお話をしてくれて知らなかったことがよくわかりました。

家具の固定で安心! 安全!

家具転倒防止器具設置事業

設置費用
無料!!

1世帯につき1回限りの設置で3台の固定ができます!

65歳以上の方、または身体・知的・精神障害者手帳をお持ちの方のいる世帯が対象となります!

問 総務課地域防災係 ⑯番窓口 TEL 64-1108



第4回 ハッピージョイントコンサート

問 湯浅町立図書館（公民館担当）Tel62-2280

入場
無料

※入場には整理券が必要

定員 120 名

日時 2月1日⑧ 14時～16時
(開場 13時30分)

場所 湯浅えき蔵 3階 地域交流センター

出演 えき蔵公民館 キッズダンス教室
ジュニアコーラス「Smile」
コーラス教室
湯浅中学校 吹奏楽部
耐久高等学校 マンドリン部
吹奏楽部

入場整理券

- 配布期間／1月25日⑧～1月28日⑩ 9時～17時
※先着順にて配布し、なくなり次第終了します。
※座席は「自由席」になります。
- 配布場所／湯浅町立図書館
(湯浅えき蔵2階 受付カウンター)
- 配布対象／湯浅町民、町内に通学
(保護者・家族を含む)している方
※整理券は1人につき2枚まで配布

湯浅えき蔵公民館 遊字教室(後期)のご案内

問 湯浅町立図書館（公民館担当）Tel62-2280

- 日時 2月6日⑤～毎週金曜日 全3回 19時～20時30分
- 場所 湯浅えき蔵 3階 会議室1
- 持ち物 筆記用具
- 費用 初回のみ600円(筆ペン、用紙代)
- 定員 5～10名
- 申込期間 1月12日⑧～1月17日⑬ 9時～17時
- 申込方法 電話または電子申請

※お申込み多数の場合、抽選となります。

※定員数に満たない場合は、講座が中止となる場合があります。



▲電子申請用
フォーム



～地域の交流広場～

みんなでおいでよ! すまいるランド

地域のみなさん
ぜひお越しください♪

問 教育委員会 子育て・家庭教育支援チーム とらいあんぐる Tel63-1111

日時 2月15日⑧
10時30分～15時

場所 湯浅えき蔵 3階

バザー



ベビー・子ども・大人服、子ども用品、おもちゃ、
文具、日用雑貨、食器・台所用品など。

まだまだ着られるものや使えるものがいっぱい!
欲しいものを見つけてね!

※持ち帰り用の袋をご持参ください。

お話し広場

読み聞かせや紙芝居、エプロンシアターなど、わくわくドキドキのお話がいっぱい!

- ① 11時～ ② 13時～
③ 14時～



工作コーナー

- ・お花が咲くメッセージカード
 - ・ダンシングモンキー
- 楽しくてかわいい手作り
コーナー!
一緒に作って遊びませ
んか?



カフェコーナー

お茶・ジュース・コーヒーなど飲み
物と、お菓子もあります。
ゆっくりおしゃべりし
ませんか?



飲み物・お菓子 各50円

※駐車場は駅前駐車場となぎ広場をご利用ください。

要予約
マイナンバーカード申請等
窓口のご案内

問 住民生活課 住民係

(③④番窓口) TEL 64・1102

予約制となりますので、事前に電話または電子申請にてご予約をお願いします。

夜間窓口

◆受付内容／

申請、受取、更新、暗証番号再設定



◆日時／1月7日⑧17時15分～20時

1月21日⑧17時15分～20時

出張申請窓口(申請のみの受付)

・観光交流センター(湯浅えき蔵1階)

◆日時／1月9日⑨14時～16時

・総合センター

◆日時／1月23日⑨14時～16時

◆電話予約／9時～17時

(土日祝日を除く)

※キャンセルや変更は平日の17時までに電話でご連絡ください。

※出張申請は3日前までに電話予約をお願いします。

コンビニ交付サービスに関する
アンケート調査にご協力ください

問 住民生活課 住民係

(③④番窓口) TEL 64・1102

令和5年12月1日から、マイナンバーカードを利用して全国のコンビニエンスストア等で、住民票の写し及び印鑑登録証明書が取得できるサービスを開始しています。

コンビニ交付サービスの利便性向上を図るため、アンケート調査を実施しています。

二次元コードを読み取り、アンケートへのご協力をお願いします。

申込不要
健康教室のご案内

問 健康推進課 保健子ども係

(⑧⑨番窓口) TEL 65・3008

栄養教室

◆日時／1月21日⑧10時30分～11時30分

◆内容／冬の高血圧予防をしよう

◆場所／湯浅えき蔵3階 会議室3

※栄養教室参加者限定、ベジチェックを実施します。

ウォーキング教室

◆日時／2月16日⑨9時30分～11時

◆内容／湯浅スポーツセンターから伝建地区周辺まで約4km歩きます。

※水分補給できるものを各自ご準備お願いします。

◆場所／湯浅スポーツセンター

令和8・9年度競争入札及び物品
調達業務の業者登録を受付します

問 総務課 管財係

(⑩番窓口) TEL 64・1108

次のとおり受付を実施しますので、登録を希望される業者は申請してください。

◆受付期間／2月2日⑨～2月27日⑨

(土日祝日を除く)

◆受付時間／8時30分～17時15分

(12時～13時を除く)

◆提出方法／電子申請または書類提出

◆受付場所／湯浅町役場2階 総務課

◆提出書類／湯浅町ホームページよりダウンロードできます。または、総務課にて配布します。

◆有効期限／競争入札…4月1日～令和10年3月31日

(2年間)



▲電子申請用フォーム

物品調達…4月1日～令和9年3月31日
(1年間)
※電子申請の場合は24時間申請が可能です。
詳しくは総務課管財係までお問い合わせください。

令和8・9年度 町内建設工事・
修繕及び営繕関係・コンサル等
業務関係業者登録を受付します

問 産業建設課 管理係

(⑩番窓口) TEL 64・1124

次のとおり受付を実施しますので、登録を希望される業者は申請してください。

◆受付期間／2月2日⑨～2月27日⑨

(土日祝日を除く)

◆受付時間／8時30分～17時15分

(12時～13時を除く)

◆受付場所／湯浅町役場2階 産業建設課

◆提出書類／湯浅町ホームページよりダウンロードできます。または、産業建設課にて配布します。

◆有効期限／4月1日～令和10年3月31日

(2年間)

詳しくは産業建設課管理係までお問い合わせください。

第10期湯浅町介護保険事業計画
及び第11次高齢者保健福祉計画
作成委員の公募について

問 福祉課 介護保険係

(⑫⑬番窓口) TEL 64・1120

令和9～11年度の町の高齢者の保健・福祉施策や介護保険事業に関する計画について審議いただく作成委員を募集します。

◆高齢者保健福祉計画及び介護保険事業計画策定等委員会とは／

計画の見直しや進捗管理を行います。計画は3年ごとに見直しを行い、高齢者保健



福祉の課題や介護給付、保険料等について協議していただきます。

委員は学識経験者、保健医療や福祉の関係者の方のほか、保険料の負担や介護給付のある町民の方の中から選定します。

◆募集人数／4名

◆募集対象者／町内に在住しており次のいずれかに該当する方

・満65歳以上の方 2名（介護保険第1号被保険者）

・満40歳～64歳の方 2名（介護保険第2号被保険者）

◆応募方法／電話

◆募集期間／1月30日（金）まで

令和7年度「はじめての手話」講座のご案内

町有田振興局健康福祉部 総務福祉課
TEL 64・1016

◆日時／2月8日（土）13時30分～15時

◆場所／有田振興局健康福祉部（湯浅保健所）

◆対象／初めて手話を学ぶ方

◆内容／「聴覚障害についての説明・あいさつや自己紹介の表現練習」

◆定員／15名程度（先着順）

◆申込締切／1月30日（金）

◆参加費／無料

国民年金の手続きをお忘れなく

町有田振興局健康福祉部 お客様相談室
TEL 073・447・1660

・20歳になったとき、会社を退職したとき、配偶者の扶養家族から外れたときは、国民年金加入の手続きが必要です。

・年金は、世代と世代の助け合いの仕組みです。受給年齢になったときだけではなく、遺族年金や障害年金もあります。

・学生や失業等の理由により、保険料納付が難しい場合は、免除等をご検討ください。

源泉徴収票が送付されます

町ねんきんダイヤル

TEL 0570・05・1165

町有田振興局健康福祉部

TEL 073・447・1660

令和7年中に課税対象となる年金（老齢基礎年金、老齢厚生年金等）を受給された方々に、1月中旬に「令和7年分公的年金等の源泉徴収票」が送付される予定です。

この書類は確定申告等に必要なものとなります。また、遺族年金や障害年金は非課税扱いとなり、源泉徴収票は送付されません。

源泉徴収票に関するお問い合わせ（内容・再交付等）は、ねんきんダイヤルまたは町有田振興局健康福祉部までお願いします。

※個人情報保護の観点から、年金受給額などについては役場ではお答えできませんので、右記へお問い合わせください。

出張年金相談のご案内

町有田振興局健康福祉部 お客様相談室
TEL 073・447・1660

相談は予約制となっておりますので、町有田振興局健康福祉部へご予約ください。

◆日時／2月5日（土）10時～15時（最終受付14時）

◆場所／湯浅町役場 1階 多目的室

後期高齢者医療制度にご加入の皆様へ

町有田振興局健康福祉部 後期高齢者医療広域連合
TEL 073・428・6688

健康診査は受けられましたか

健康診査は2月28日（土）まで受けることができます。

対象の方で、まだ健康診査を受けていない方は、この機会に是非ご自身の健康状態を見つめ直し、フレイル（加齢に伴う心身の衰え）の兆しをチェックしましょう。

健康診査

◆対象者／75歳以上の被保険者、65歳以上75歳未満で一定の障がいがあり広域連合の認定を受けられた方

◆検査項目／問診、計測、診察、血液検査、尿検査

歯科健康診査

◆対象者／令和7年3月末で75歳、80歳、85歳の方と90歳以上の被保険者

◆検査項目／問診、口腔内診査、口腔機能検査

健康診査及び歯科健康診査の共通事項

◆実施場所／受診券に同封の実施医療機関一覧に記載されている医療機関

◆費用／無料

受診券等の紛失やご不明な点があれば、お問い合わせください。

税理士による地区相談会場の案内

町湯浅税務署 TEL 63・5351

税理士による確定申告書の書き方などの相談を無料で行います。

◆日時・場所／

・2月5日（土）9時30分～16時

有田市文化福祉センター 大会議室

・2月10日（土）9時30分～16時

有田川町役場 古備庁舎 4階

第2・3会議室

・2月12日（土）9時30分～15時

有田川町役場 清水行政局 2階 大会議室

1月26日は文化財防火デー

湯浅町消防組合消防本部 予防課
TEL 22・3128

毎年1月26日は「文化財防火デー」と定められ、文化財を火災や震災、その他の災害から守るために、全国的に文化財防火運動を展開し、文化財愛護の意識高揚を図っています。

当本部でも、文化財防火デーに合わせて管内の文化財を対象に立入検査を実施し、地域の文化財を守るため防火意識の向上を図っています。

すばらしい文化財を次の世代へ繋いでいくよう、この機会に防火・防災意識を高めましょう。

出張鬼さん訪問希望家庭募集中

湯浅町商工会青年部 TEL 63・3535

節分の日に、鬼の仮装をして各家庭を訪問する出張鬼さん事業を実施します。訪問を希望される方は、ぜひお申し込みください。

◆日時／2月3日(水)19時～21時

◆対象／湯浅町内全域の小学校低学年のいるご家庭

◆募集枠／先着40軒 ◆参加費／無料

◆申込期間／1月7日(水)～1月22日(金)

◆申込方法／電子申請

※お子様1人につき1回の申込みが必要です。(例:3人の申込みであれば3回必要)
※詳細は、湯浅町商工会へお問い合わせください。



▲電子申請用フォーム

「防衛省・自衛隊からのお知らせ」令和7年度各種目自衛官募集のご案内

防衛省自衛隊和歌山地方協力本部
有田募集案内所

〒649-0316 和歌山県有田市宮崎町106-2
TEL 82・6631

第8回自衛官候補生

◆資格／18歳以上33歳未満の者

(32歳の者は、採用予定月の末日現在、33歳に達していない者)

◆受付期間／2月4日(水)まで

◆試験期日／

【Web試験】2月15日(土)～17日(月)

【身体検査・口述試験】2月21日(土)

◆入隊時期／3月下旬～4月上旬

◆試験会場／和歌山地方協力本部(和歌山市)

※定員に達した場合は、実施しません

※受験料／無料、他社との併願可能

※各種無料相談会も実施中

※詳しくはこちらの二次元

コードからご覧ください



地震災害時の安全な避難のために! ブロック塀等耐震対策事業

補助率1/2
補助額は
最大10万円

ブロック塀等の撤去と改善に要する
工事費及び工事に伴う諸経費が対象

ご自宅や持ち家のブロック塀等の改修をご希望の方は、まずご連絡ください。

問 総務課地域防災係 16番窓口 TEL 64-1108

広告 町収入の一部とするため有料広告を掲載しています

第25回和歌山県市町村対抗ジュニア駅伝競走大会 湯浅町選手団紹介

日時▼2月8日⑩11時スタート

場所▼紀三井寺公園陸上競技場

コーチ	監督	団長
中長二、杉原	おおにし 大西 裕 すぎはら 杉原 正晃 まさあき	おおにし 大西 裕 すぎはら 杉原 正晃 まさあき
世称、小松	せな 小松 良佑 りょうすけ	せな 小松 良佑 りょうすけ



かわしま ありな
川嶋 杏奈 (湯浅小5年)



おおにし かなで
大西 奏 (湯浅小6年)



ふじた しづね
藤田 重 (湯浅中1年)



たけい あると
竹井 愛瑠翔 (湯浅中2年)



いくた そういちろう
生田 宗一郎 (湯浅中3年)



さかぐち みずき
坂口 瑞季 (湯浅中3年)



まつばやし めぐる
松林 恵流 (湯浅中3年)



おくやま あおい
奥山 碧海 (湯浅小5年)



いとう ぬち
伊藤 主道 (湯浅小6年)



ほんだ あずさ
本田 梓 (湯浅小6年)



きたむら はじめ
北村 元 (湯浅中2年)



やまもと しょうた
山本 翔太 (湯浅中2年)



きたむら ひな
北村 陽菜 (湯浅中3年)



ますもと しど
増元 志斗 (湯浅中3年)



いけなが はくと
池永 迅久斗 (湯浅小5年)



まえだ ゆうり
前田 有瑠 (湯浅小5年)



くぼ せいゆう
久保 誠勇 (田栖川小6年)



きたがわ れん
北川 蓮 (湯浅中2年)



もりやま しんむ
森山 心夢 (湯浅中2年)



いけなが りゅういちろう
池永 隆一郎 (湯浅中3年)



だんぎ ひろひと
談義 裕仁 (湯浅中3年)

月	火	水	木	金
ダンボール (※1)	本・雑紙 牛乳パック (※2)	古 着 (※3)	ペットボトル (※3)	新 聞 (※2)

※1：まとめてしばって出してください。 ※2：透明または半透明の袋に入れるかしばって出してください。
※3：透明または半透明の袋に入れて出してください。

日	月	火	水	木	金	土
28	29	30	31	1	2	3
	←		図書館休館			消防出初式 役場 10時～
4	5	6 消費者相談 ふる 13時～16時	7 カン類収集日 マイナナンバーカード 夜間窓口 役場 ※要予約 17時15分～20時	8	9 マイナナンバーカード 出張申請 えき蔵 14時～16時※要予約	10
11 二十歳の集い 役場 13時30分～	12	13 消費者相談 ふる 13時～16時	14 ピン類収集日	15	16	17
18	19	20 消費者相談 ふる 13時～16時	21 カン類収集日 ・栄養教室 えき蔵 10時30分～11時30分 ・マイナナンバーカード夜間窓口 役場※要予約 17時15分～20時 ・行政相談 役場 13時30分～15時30分	22	23 マイナナンバーカード 出張申請総セ 14時～16時※要予約	24
25 集団健診 役場 8時～10時	26	27 消費者相談 ふる 13時～16時	28 ピン類収集日	29	30 浄化槽管理講習会 13時30分～総セ	31

2月2日㊥ 後期高齢者医療保険料第7期納期限、国民健康保険税第7期納期限



湯浅えき蔵 図書館

YUASA EKI KURA

LIBRARY

きてみて！

利用案内

■開館時間：9時～21時

■休 館 日：毎月月末の金曜日、年末年始

■お問合せ：湯浅町立図書館 Tel.62-2280

児童書
一般書

新着図書のご案内

『絶滅しそうな世界の文字』

ティム・ブルックス／河出書房新社

夢の啓示で生まれた文字、奴隷貿易の暗号だった文字、民族独立象徴の文字…。世界中の消滅危機にある83の文字の歴史と現況を、現地調査に基づき描出。文字の成立にまつわる宗教や神話の情報も多数収録する。



『湯浅党城館跡』

川口修実／同成社

和歌山県中北部に位置する有田地方を本拠とし、おもに紀伊半島の北西部を中心に権勢を誇った、中世前半期の武士団「湯浅党」。本拠に残した城館をはじめとした関連遺跡や石造物について、考古学的な分析をもとに紹介する。



『学校図書館新米司書フントー記』須藤みか／少年写真新聞社

『砂上の王国』坂井のどか／角川春樹事務所

『真珠配列』岩井圭也／早川書房

『ウロボロスの環』小池真理子／集英社 など

『くっつきました』

高畠那生／鈴木出版 [対象：3歳～5歳]

タコとだるまがくっつきました。だってとってもすきでしたから。そしてタコ・だるまちゃんらはバラとくっついて…。普通ならくっつかない、接点のないもの同士がいとも簡単にくっついてしまう、大胆でユーモラスな絵本。



『開運えんぎものの図鑑』

高野紀子／あすなる書房 [対象：小学3～4年生]

どうして「赤」はおめでたい？ 武士に人気だった昆虫とは？ 福だるま、お節料理、飾り熊手、招き猫、おめでたい数など、全250種の縁起ものを、イラストで紹介する。



『みょうがが宿』川端誠／ロクリン社

『お米はすごい！』柴田書店

『ほらふきのちゃんはうそつき』加瀬健太郎／偕成社

『聞こえない羽音』舟崎泉美／小学館 など





健診に行きましょう!

健診は、お子さんの成長を確認するための大事な機会です。

保護者の皆さまに関心をもっていただくために、1歳児相談で誕生会を開いています。

12月のお誕生日会に来たよ!

12月5日(金) (1歳児相談)

保健センター

地域みんなで子どもたちのすこやかな成長を見守りましょう

子どもの健診・健康相談

実施場所 湯浅町役場 保健センター

4カ月健診

1月23日(金) 13時30分～

6カ月児相談

1月14日(木) 9時30分～

10カ月健診

1月23日(金) 13時～

1歳児相談

2月6日(金) 9時30分～

1歳児半相談

1月26日(日) 13時～

2歳児相談

1月16日(金) 9時30分～

乳幼児健康相談

1月 7日(木) 9時～11時30分

1月21日(木) 9時～11時30分

2月 4日(木) 9時～11時30分

妊産婦相談&交流 (mama♡はぐ)

1月21日(木) 9時～11時30分

大人の健康相談

健康相談

毎週水曜日

[湯浅町役場 保健センター]

9時～11時30分

こころの相談室

※予約制

電子申請またはお電話にて事前予約をお願いします。

健康推進課 保健子ども係
TEL65-3008



みんな一緒にあそびのひろばへ



子育て支援センター
10時～11時15分

*水分補給ができるように、お茶をご用意ください。

参加
無料

すくすくひろばの日程

○たむらこども園

1月8日(木)わらべうたであそぼう!

○ゆあさこども園

1月9日(金)お正月あそび♪

予約なしの為、気軽にお越しください!!



なかよしひろばの日程

○子育て支援センター

1月15日(木) 生活リズムのおはなし

1月29日(木) もうすぐ節分

ひまわりひろばの日程

○ひまわり保育園(内容は変更することもあります)

1月26日(日) おにのお面を作ろう

◆電話・来訪相談をご利用ください
TEL63-6066

(月～金曜日 9時～15時)

受け付けています

◆子育て支援センターへ遊びに来てね
(月～金曜日 9時～15時)

場 所 ゆあさこども園

お問合せ ゆあさこども園 (TEL63-4153)

子育て支援センター (TEL63-6066)

おいでよ!子育てサークルへ 1月

からだもつかってあそぼう

吉川サークル

21日(木)10時～

吉川老人憩いの家

ピンポンパン

22日(木)10時～

田区民センター

エンゼルちゃん

23日(金)10時～

いきいきふれあい館

※今年度の子育てサークルは、事前予約がなくなりました。お気軽にお越しください!!

